



PORTAMARE
URBAN LIVING / ESTEPOÑA

PORTAL 1 PUERTA B Nº DORMITORIO[S] 2

SUPERFICIES DE VIVIENDA

Superficie útil Vivienda Tipo V0.2

Salón-Cocina	21.48 m ²
Dormitorio Ppal	14.93 m ²
Baño Ppal	4.19 m ²
Dormitorio 2	8.99 m ²
Baño 2	3.61 m ²
Distribuidor	0.96 m ²
Hall	1.76 m ²
Viv. Interior	55.92 m²
Aparcamiento Plaza	21.14 m ²
Terraza	41.95 m ²
Tendedero	2.32 m ²
Viv. Exterior	65.41 m²
Superficie útil Vivienda:	121.33 m²

Superficie construida Vivienda 75.36 m²

Superficie construida B.O.J.A. 82.90 m²

Incluye: Constr. p.p. de zonas comunes
Incluye: construida interior, terrazas (según BOJA) y p.p. de zonas comunes

LOCALIZACIÓN VIVIENDA Nivel 0

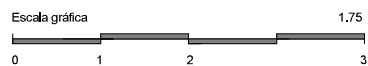
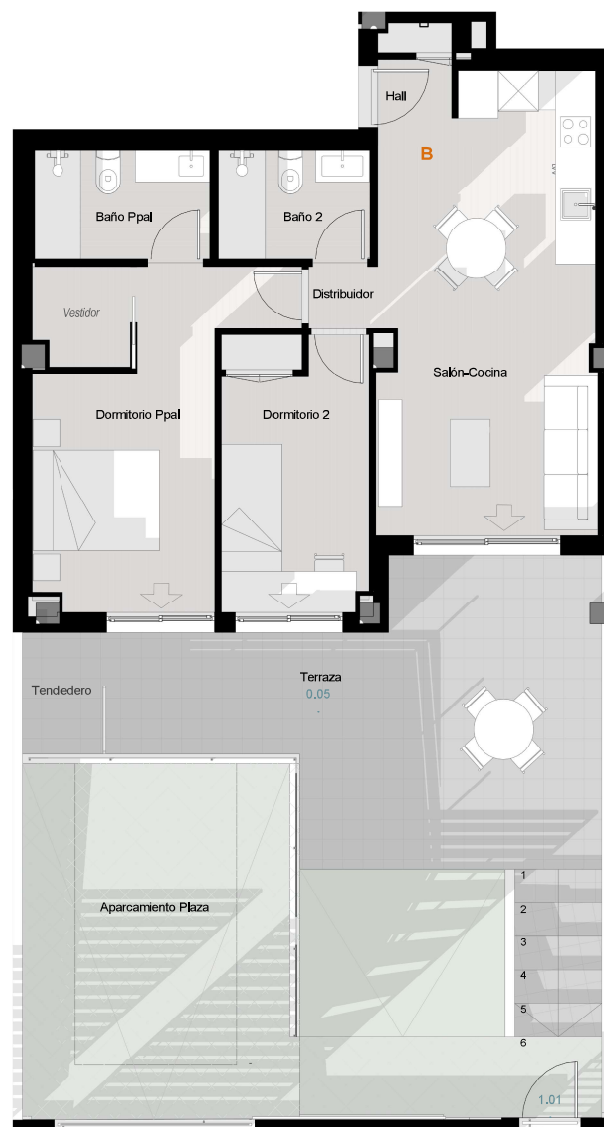
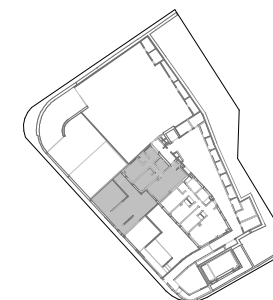

PROPIEDAD: SIPTÉ 2024, S.L.
REDACTOR: JAVIER GARCÍA ALBA

** NOTA: Estos planos podrán modificarse por razones técnicas o con motivo de la obtención de autorizaciones administrativas. El mobiliario que figura es meramente orientativo

Calle Santo Domingo Guzmán. Estepona. Málaga.
Fecha emisión: 05/11/2024