



PORTAMARE
URBAN LIVING / ESTEPONA

PORTAL 1 PUERTA B Nº DORMITORIO[S] 3

SUPERFICIES DE VIVIENDA

Superficie útil	Vivienda Tipo V5.2
Escalera interior	3,61 m ²
Salón-Cocina	23,91 m ²
Distribuidor 2	2,15 m ²
Distribuidor	2,58 m ²
Dormitorio Ppal	13,77 m ²
Baño Ppal	3,55 m ²
Dormitorio 2	11,18 m ²
Dormitorio 3	10,23 m ²
Aseo	1,79 m ²
Baño 2	4,71 m ²
Hall	1,87 m ²
Escalera interior	3,41 m ²
Viv. Interior	82,76 m ²
Terraza	25,19 m ²
Azotea	30,13 m ²
Tendedero	3,87 m ²
Viv. Exterior	59,19 m ²
Superficie útil Vivienda:	141,95 m ²

Superficie construida Vivienda 111,53 m²

Superficie construida B.O.J.A. 122,69 m²

LOCALIZACIÓN VIVIENDA Nivel 4, 5 y 6

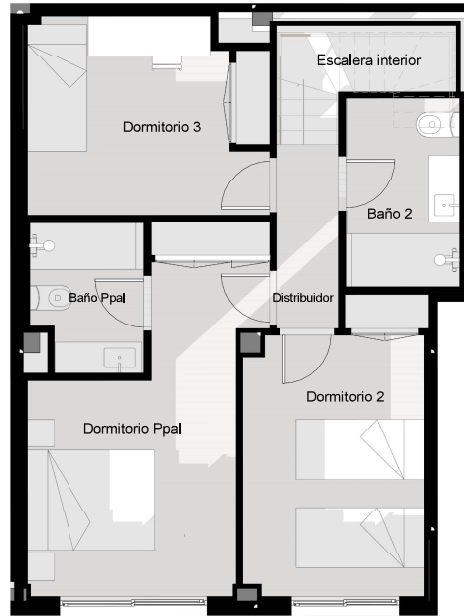
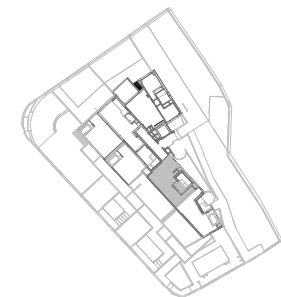

Nivel 4

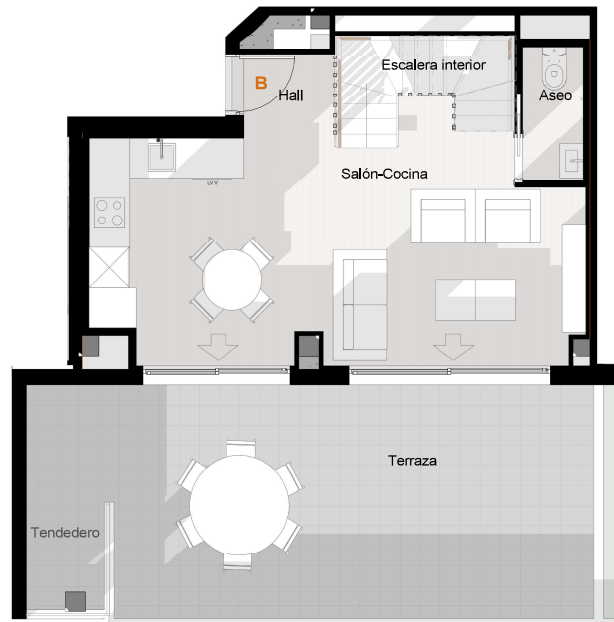

Nivel 5

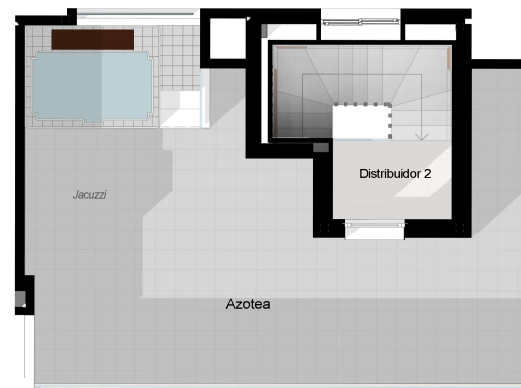

Nivel 6



PROPIEDAD: SIPTÉ 2024, S.L.
REDACTOR: JAVIER GARCÍA ALBA

** NOTA: Estos planos podrán modificarse por razones técnicas o con motivo de la obtención de autorizaciones administrativas. El mobiliario que figura es meramente orientativo

Calle Santo Domingo Guzmán. Estepona. Málaga.
Fecha emisión: 05/11/2024