



PORTAMARE
URBAN LIVING / ESTEPONA

PORTAL 1 PUERTA D Nº DORMITORIO[S] 2

SUPERFICIES DE VIVIENDA

Superficie útil Vivienda Tipo V1.4

Salón-Cocina	25.84 m ²
Dormitorio Ppal	10.37 m ²
Baño	4.06 m ²
Dormitorio 2	8.54 m ²
Distribuidor	0.99 m ²
Viv. Interior	49.80 m²
Tendedero	4.75 m ²
Terraza	31.02 m ²
Jardín	35.86 m ²
Viv. Exterior	71.63 m²
Superficie útil Vivienda:	121.43 m²

Superficie construida Vivienda 67.11 m²

Superficie construida B.O.J.A. 73.83 m²

Incluye construida interior, terrazas (según B.O.U.) y p.p. de zonas comunes

LOCALIZACIÓN VIVIENDA Nivel 01

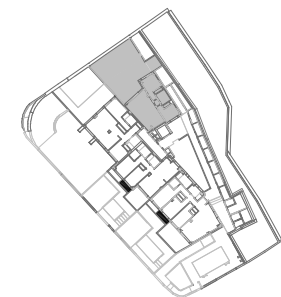

Escala gráfica 1:75
0 1 2 3



PROPIEDAD: SIPTE 2024, S.L.
REDACTOR: JAVIER GARCÍA ALBA

** NOTA: Estos planos podrán modificarse por razones técnicas o con motivo de la obtención de autorizaciones administrativas. El mobiliario que figura es meramente orientativo

Calle Santo Domingo Guzmán. Estepona. Málaga.
Fecha emisión: 05/11/2024