



PORTAMARE
URBAN LIVING / ESTEPONA

PORTAL 1 PUERTA A Nº DORMITORIO[S] 3

SUPERFICIES DE VIVIENDA

Superficie útil Vivienda Tipo V1.1

Salón-Cocina	29.25 m ²
Distribuidor	1.74 m ²
Dormitorio Ppal	16.62 m ²
Baño Ppal	4.56 m ²
Dormitorio 2	10.65 m ²
Dormitorio 3	9.16 m ²
Baño 2	4.00 m ²
Viv. Interior	75,98 m²
Terraza	15.62 m ²
Viv. Exterior	15.62 m²
Superficie útil Vivienda:	91.60 m²

Superficie construida Vivienda 102.40 m²

Superficie construida B.O.J.A. 111.04 m²

LOCALIZACIÓN VIVIENDA Nivel 1

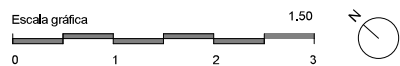
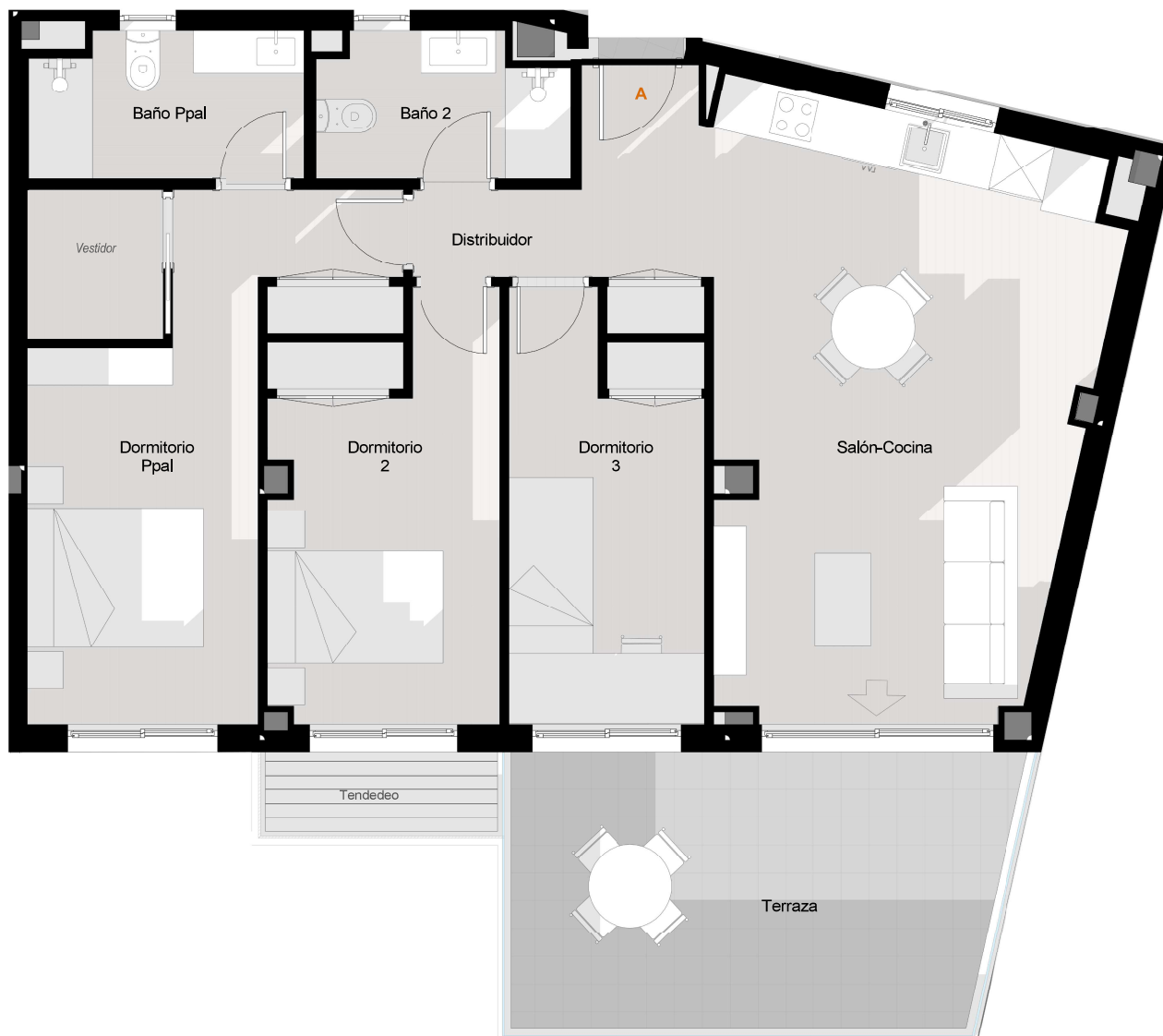
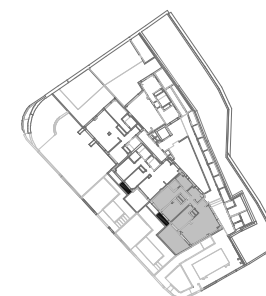

PROPIEDAD: SIPTÉ 2024, S.L.
REDACTOR: JAVIER GARCÍA ALBA

** NOTA: Estos planos podrán modificarse por razones técnicas o con motivo de la obtención de autorizaciones administrativas. El mobiliario que figura es meramente orientativo

Calle Santo Domingo Guzmán. Estepona. Málaga.
Fecha emisión: 05/11/2024