



GOBIERNO DE ESPAÑA

VICEPRESIDENCIA PRIMERA DEL GOBIERNO

MINISTERIO DE HACIENDA

SECRETARÍA DE ESTADO DE HACIENDA

DIRECCIÓN GENERAL DEL CATASTRO

CONSULTA DESCRIPTIVA Y GRÁFICA DE DATOS CATASTRALES DE BIEN INMUEBLE

Referencia catastral: 3439160UF2433N0001AS

DATOS DESCRIPTIVOS DEL INMUEBLE

Localización:

CL PLEYADES-NVA ANDALUCIA H 28 N2-14[3]
29660 MARBELLA [MÁLAGA]

Clase: URBANO

Uso principal: Residencial

Superficie construida: 615 m2

Año construcción: 2020

CONSTRUCCIÓN

Destino	Escalera/Planta/Puerta	Superficie m ²
ALMACEN	1/-/1/01	30
VIVIENDA	1/-/1/02	254
VIVIENDA	1/00/01	157
SOPORT. 50%	1/00/02	23
PORCHE 100%	1/00/03	3
DEPORTIVO	1/00/04	57
VIVIENDA	1/01/01	91

PARCELA

Superficie gráfica: 1.226 m2

Participación del inmueble: 100,00 %

Tipo: Parcela construida sin división horizontal

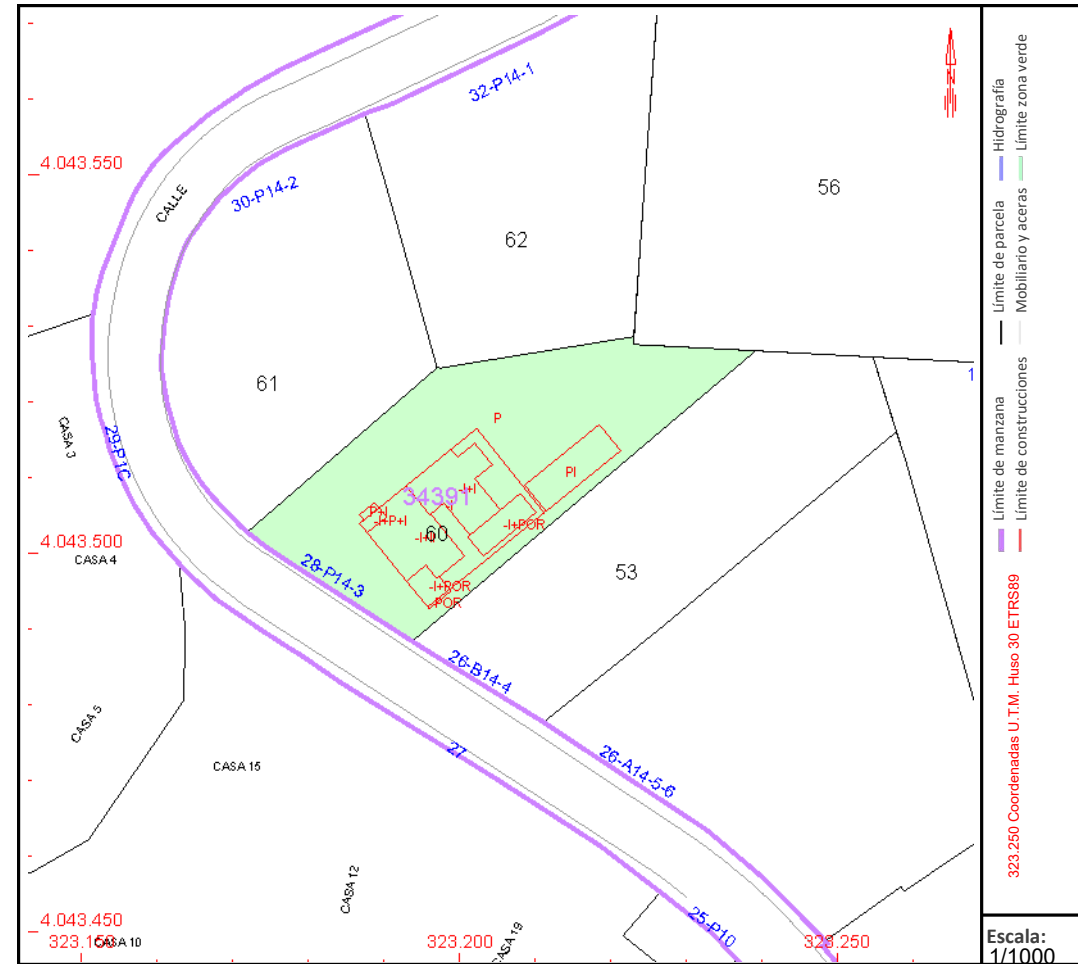

Este documento no es una certificación catastral, pero sus datos pueden ser verificados a través del "Acceso a datos catastrales no protegidos de la SEC"