

PLANTA BAJA / ESCALA 1/100

METROS CONSTRUIDOS CERRADOS
 M2 DE VIVIENDA 626,10 M2
 (ZONA SOMBREADA)

SUP. CONSTRUIDA CERRADA: 626,10 M2.

Proyecto:	LEVANTAMIENTO ESTADO ACTUAL VILLA UNIFAMILIAR AISLADA.	Plano Nº	03
Situación:	PARCELA N°1-MANZANA 10-URB. SIERRA BLANCA-MARBELLA-MALAGA	Esc.:	1/200
Plano:	PLANTA BAJA		OCTUBRE DE 2024

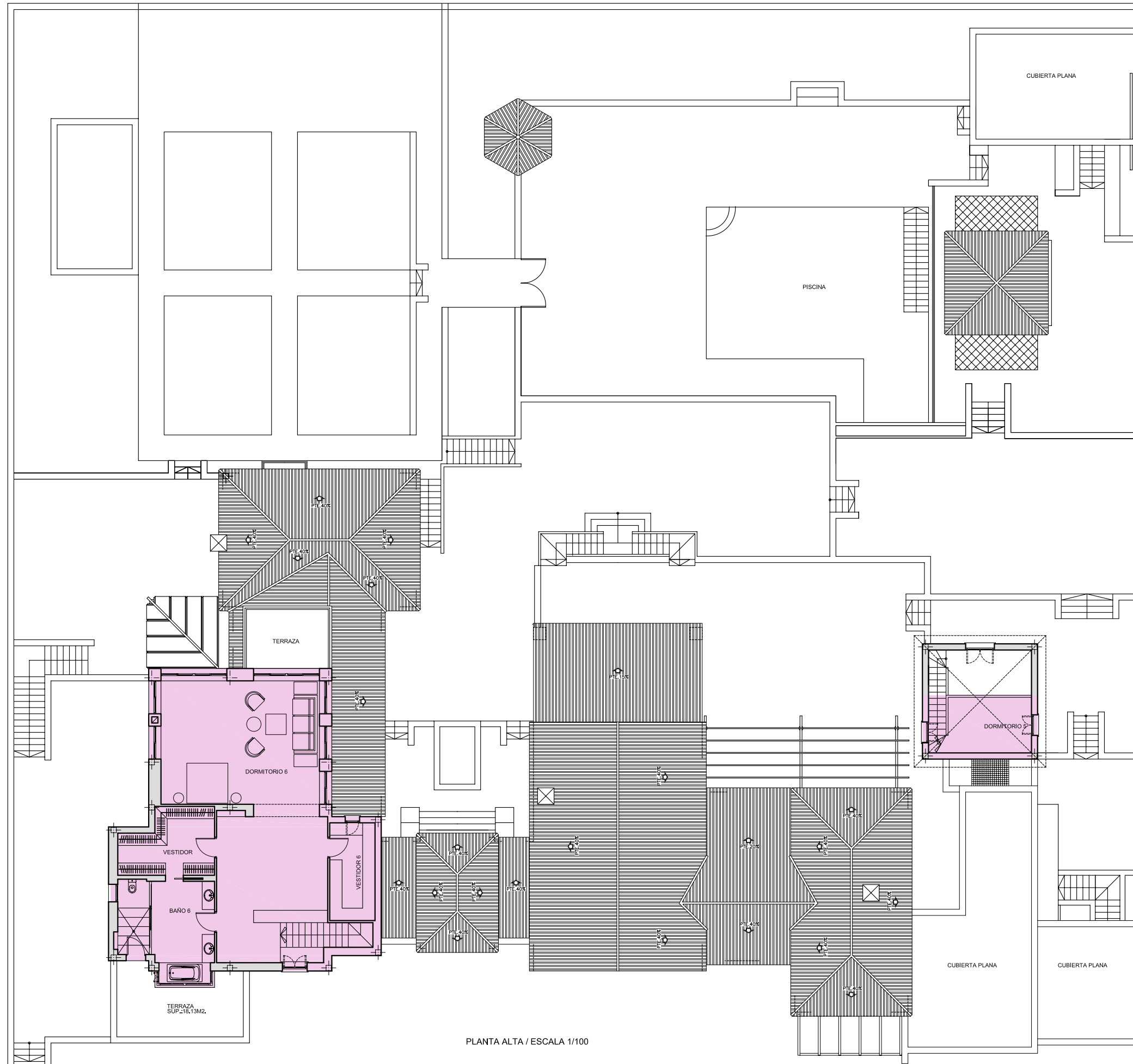

PLANTA ALTA / ESCALA 1/100

METROS CONSTRUIDOS CERRADOS
 M2 DE VIVIENDA 178,73 M2
 (ZONA SOMBREADA)

SUP. CONSTRUIDA CERRADA: 178,73 M2.

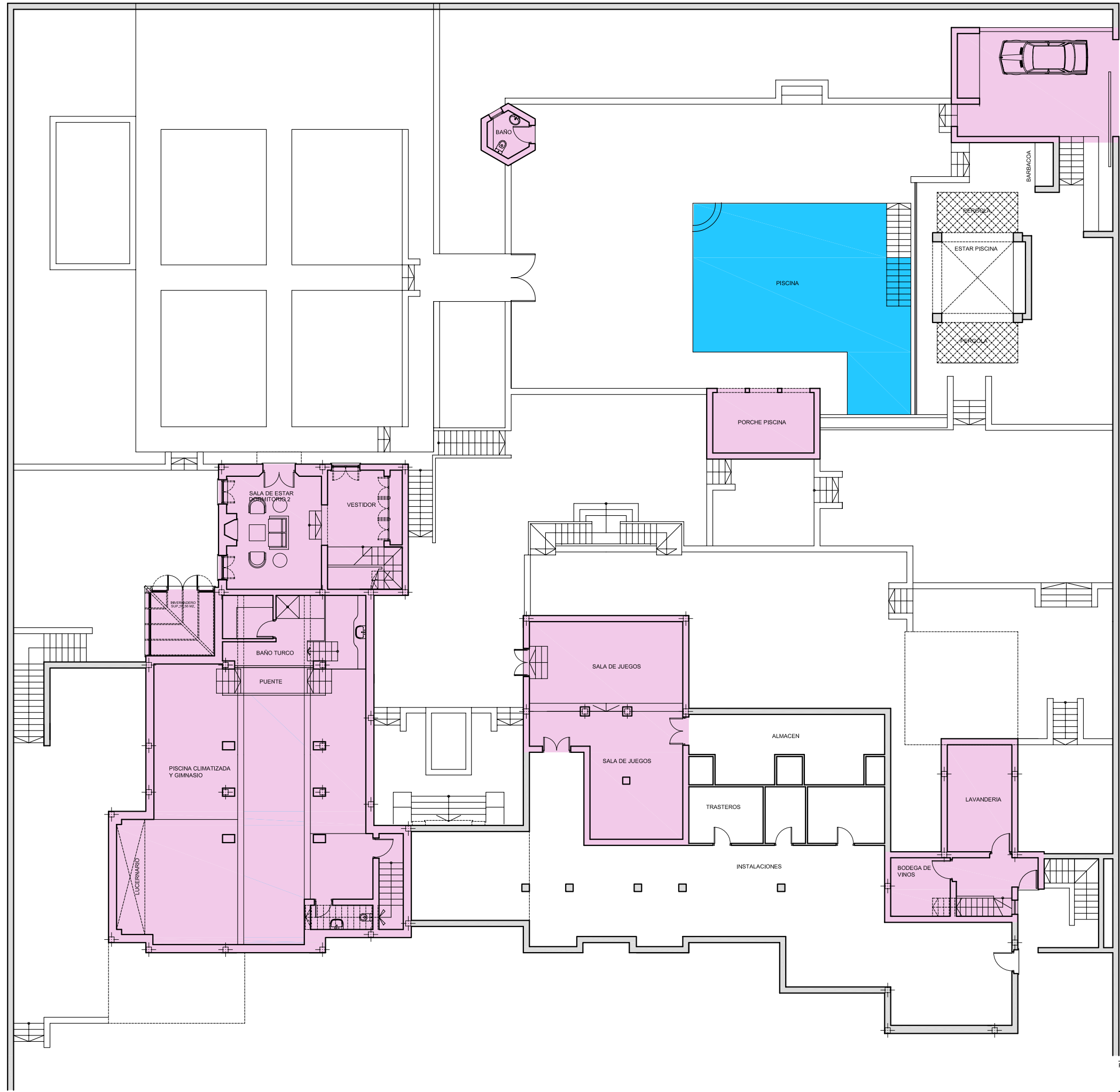

METROS CONSTRUIDOS CERRADOS

M2 DE VIVIENDA 482,18 M2
(ZONA SOMBREADA)

M2 ADICIONALES 247,96 M2.
(ZONA NO SOMBREADA)

SUP. CONSTRUIDA CERRADA: 730,53 M2.