

Emplazamiento en Parcela

1:100

<p>M&C Arquitectura Av. Juan Luis Peralta 42 Conjunto Las Moriscas, Local 10, Benalmádena Pueblo - Málaga. info@mc-arq.com // TEL/FAX: 952 56 92 89</p> <p>Arquitecto: Sebastián Muchico Piñeiro, Colaborador: Rodolfo Salvador Cápula.</p>	<p>21/09/2023</p>
	<p>JUNIO/2023</p>
	<p>PLANIMETRÍA DE FINAL DE OBRA PARA REFORMA Y AMPLIACIÓN DE VIVIENDA Y PISCINA sita en C/ El Prado, Urb. Marbesa 516, Marbella (29602), MÁLAGA.</p>
	<p>Propiedad: MARBESA PROPERTIES AS</p>
<p>PLANO de Emplazamiento</p>	<p>00</p>
	<p>ESCALA 1:100</p>

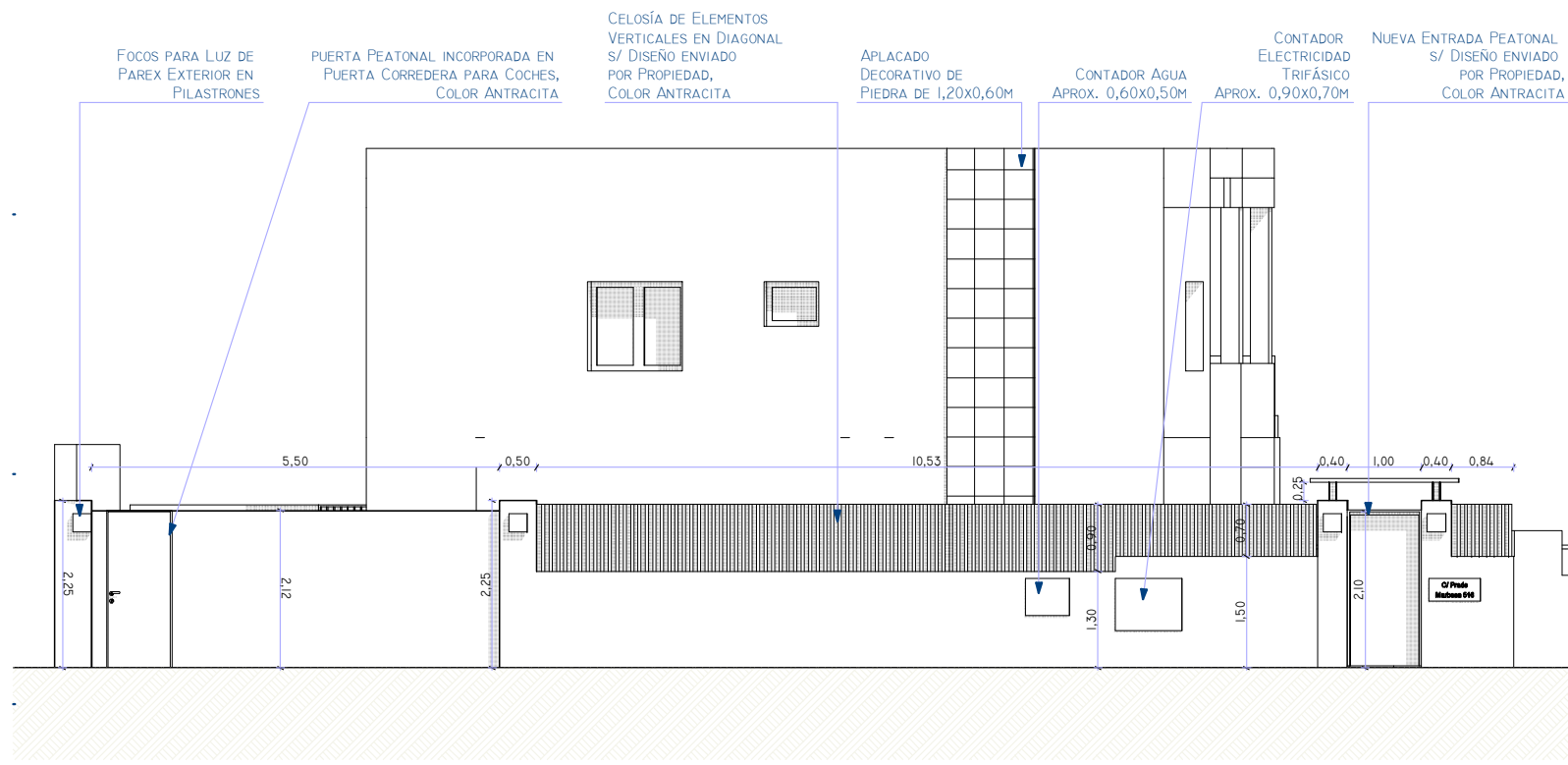

A-Calle

1:100

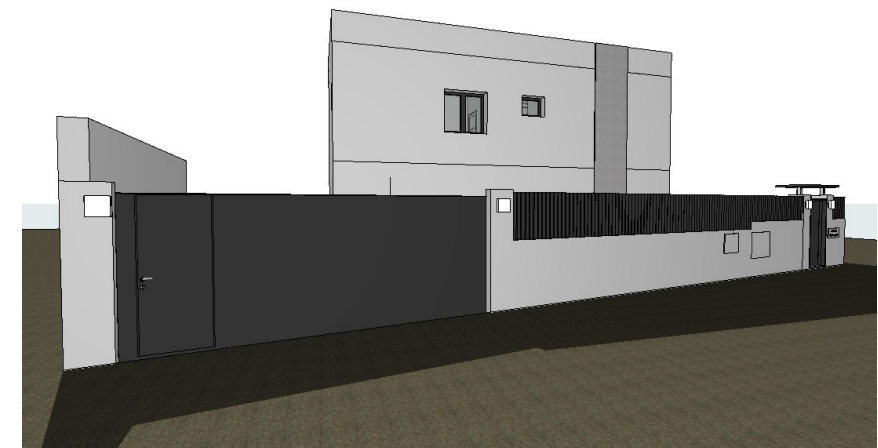
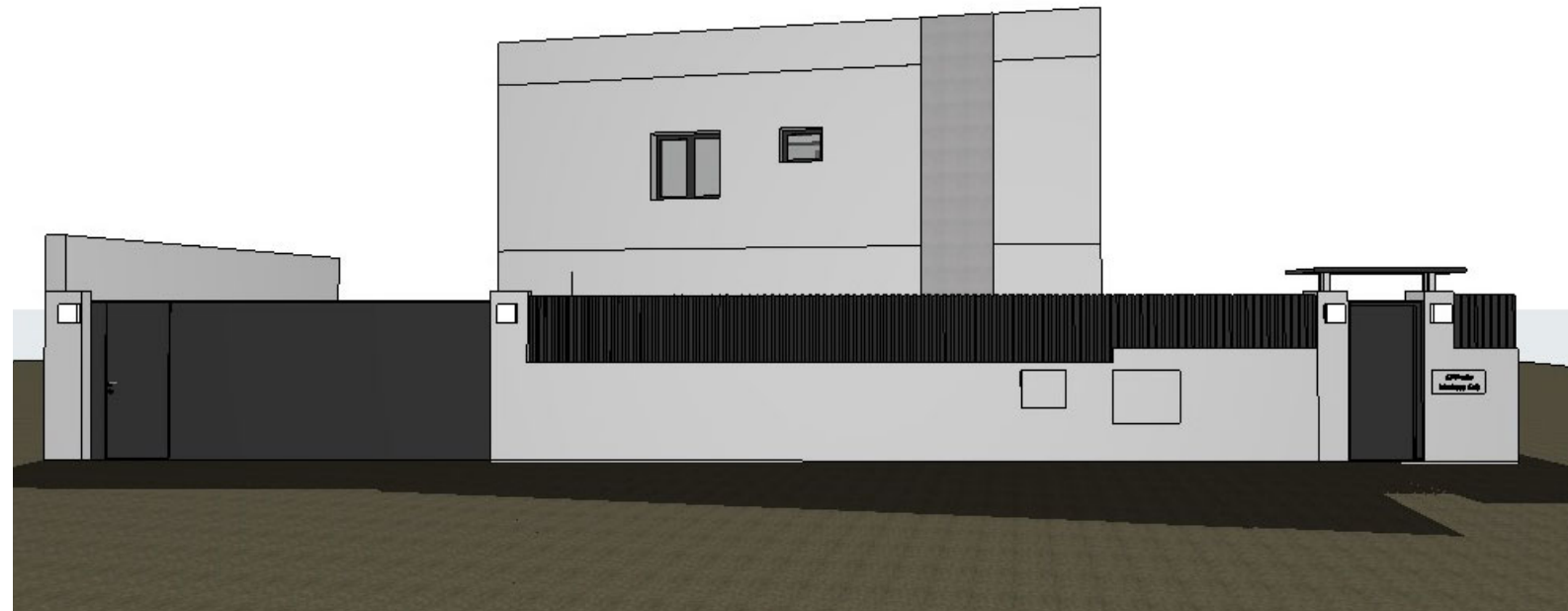
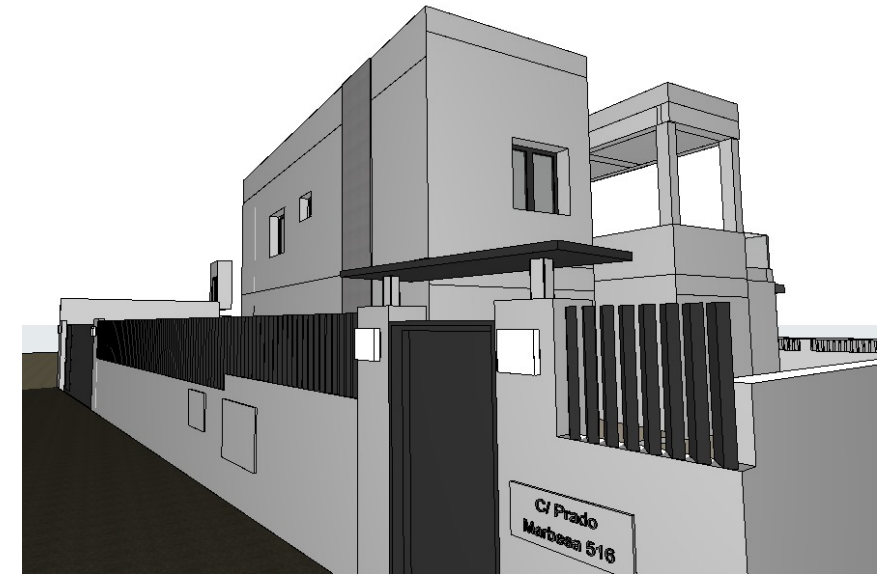

21/09/2023

<p>M&C Arquitectura Av. Juan Luis Peralta 42 Conjunto Las Moriscas, Local 10, Benalmádena Pueblo - Málaga. info@mc-arq.com // TEL/FAX: 952 56 92 89</p> <p>Arquitecto: Sebastián Muchico Piñeiro, Colaborador: Rodolfo Salvador Cápula.</p>	<p>PLANIMETRÍA DE FINAL DE OBRA PARA REFORMA Y AMPLIACIÓN DE VIVIENDA Y PISCINA sita en C/ El Prado, Urb. Marbesa 516, Marbella (29602), MÁLAGA.</p> <p>Propiedad: MARBESA PROPERTIES AS</p> <p>PLANO de Cerramiento Parcela lindero público C/ El Prado</p>	<p>JUNIO/2023</p> <p>01</p> <p>ESCALA 1:100</p>
	<p>21/09/2023</p>	

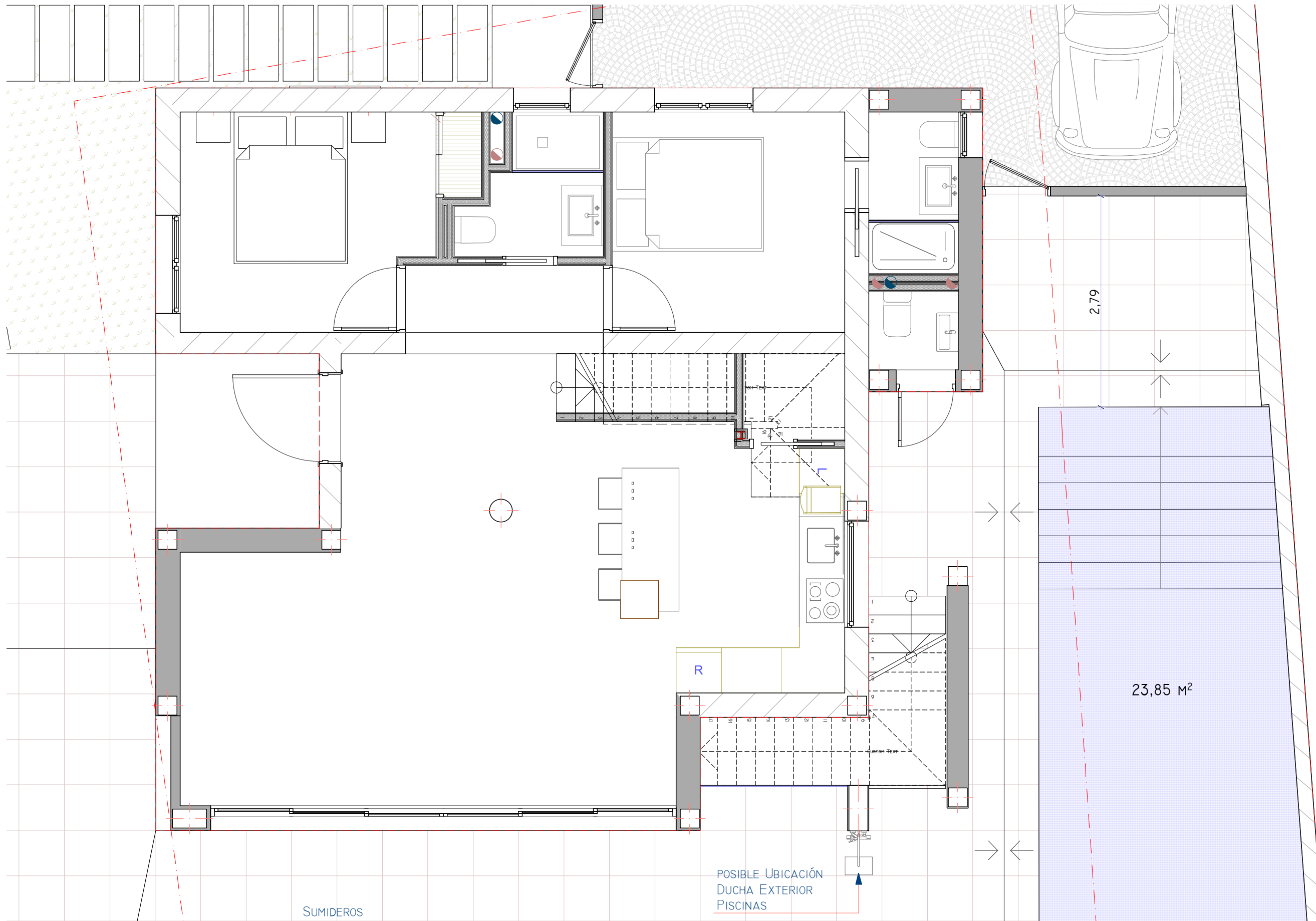

0.

SUMIDEROS

1:50

POSIBLE UBICACIÓN
DUCHA EXTERIOR
PISCINAS

2,79

23,85 M²

21/09/2023

<p>M&C Arquitectura Av. Juan Luis Peralta 42 Conjunto Las Moriscas, Local 10, Benalmádena Pueblo - Málaga. info@mc-arq.com // TEL/FAX: 952 56 92 89</p> <p>Arquitecto: Sebastián Muchico Piñeiro, Colaborador: Rodolfo Salvador Cápula.</p>	<p>PLANIMETRÍA DE FINAL DE OBRA PARA REFORMA Y AMPLIACIÓN DE VIVIENDA Y PISCINA sita en C/ El Prado, Urb. Marbesa 516, Marbella (29602), MÁLAGA.</p> <p>Propiedad: MARBESA PROPERTIES AS</p> <p>PLANO de Planta Baja</p>	<p>JUNIO/2023</p> <p>02</p> <p>ESCALA 1:50</p>

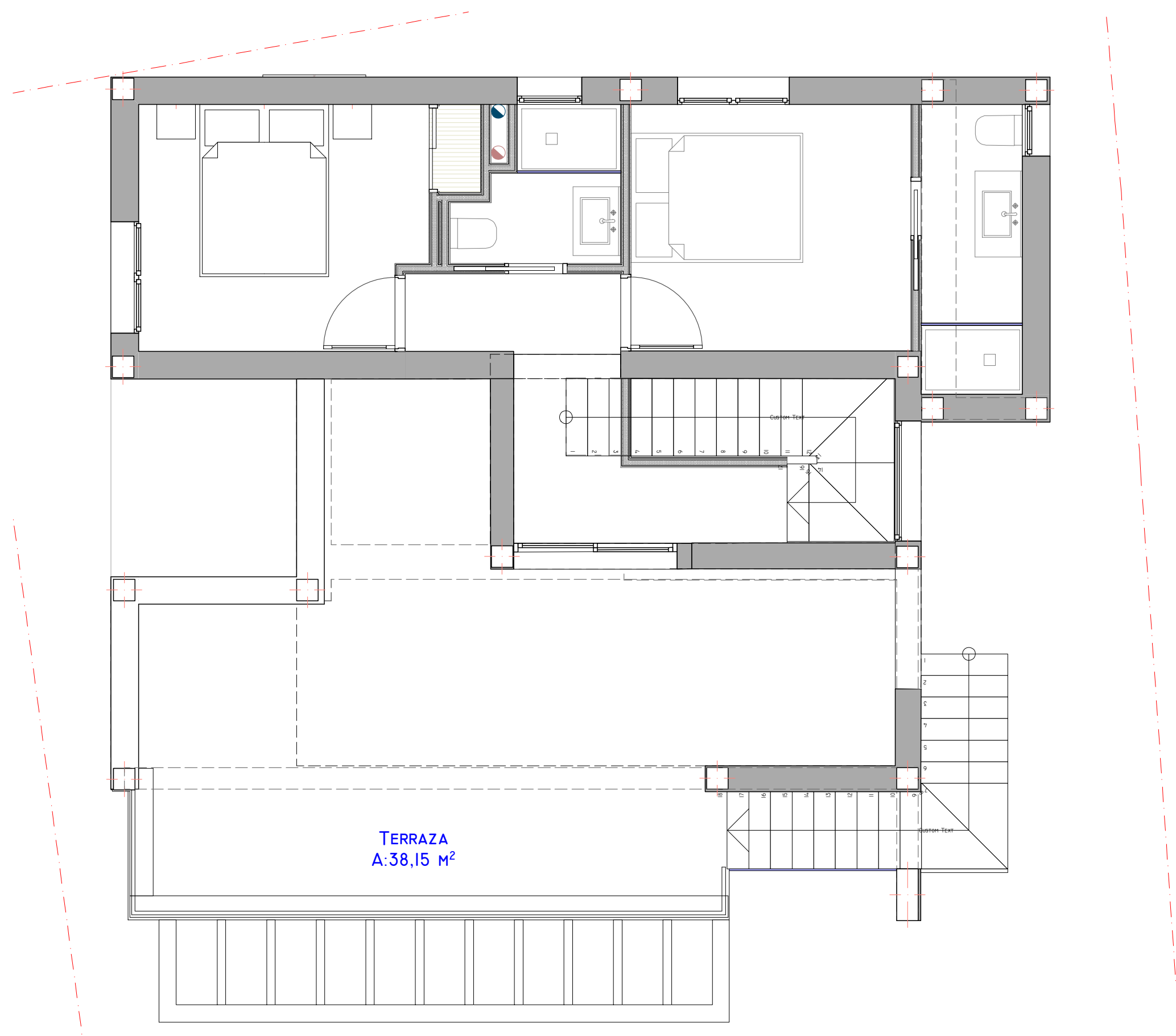

TERRAZA
A: 38,15 M²

1:50

21/09/2023

<p>M&C Arquitectura Av. Juan Luis Peralta 42 Conjunto Las Moriscas, Local 10, Benalmádena Pueblo - Málaga. info@mc-arq.com // TEL/FAX: 952 56 92 89</p> <p>Arquitecto: Sebastián Muchico Piñeiro, Colaborador: Rodolfo Salvador Cápula.</p>	<p>PLANIMETRÍA DE FINAL DE OBRA PARA REFORMA Y AMPLIACIÓN DE VIVIENDA Y PISCINA JUNIO/2023</p>	<p>03</p> <p>ESCALA 1:50</p>
	<p>AMPLIACIÓN DE VIVIENDA Y PISCINA sita en C/ El Prado, Urb. Marbesa 516, Marbella (29602), MÁLAGA. Propiedad: MARBESA PROPERTIES AS PLANO de Planta Alta</p>	

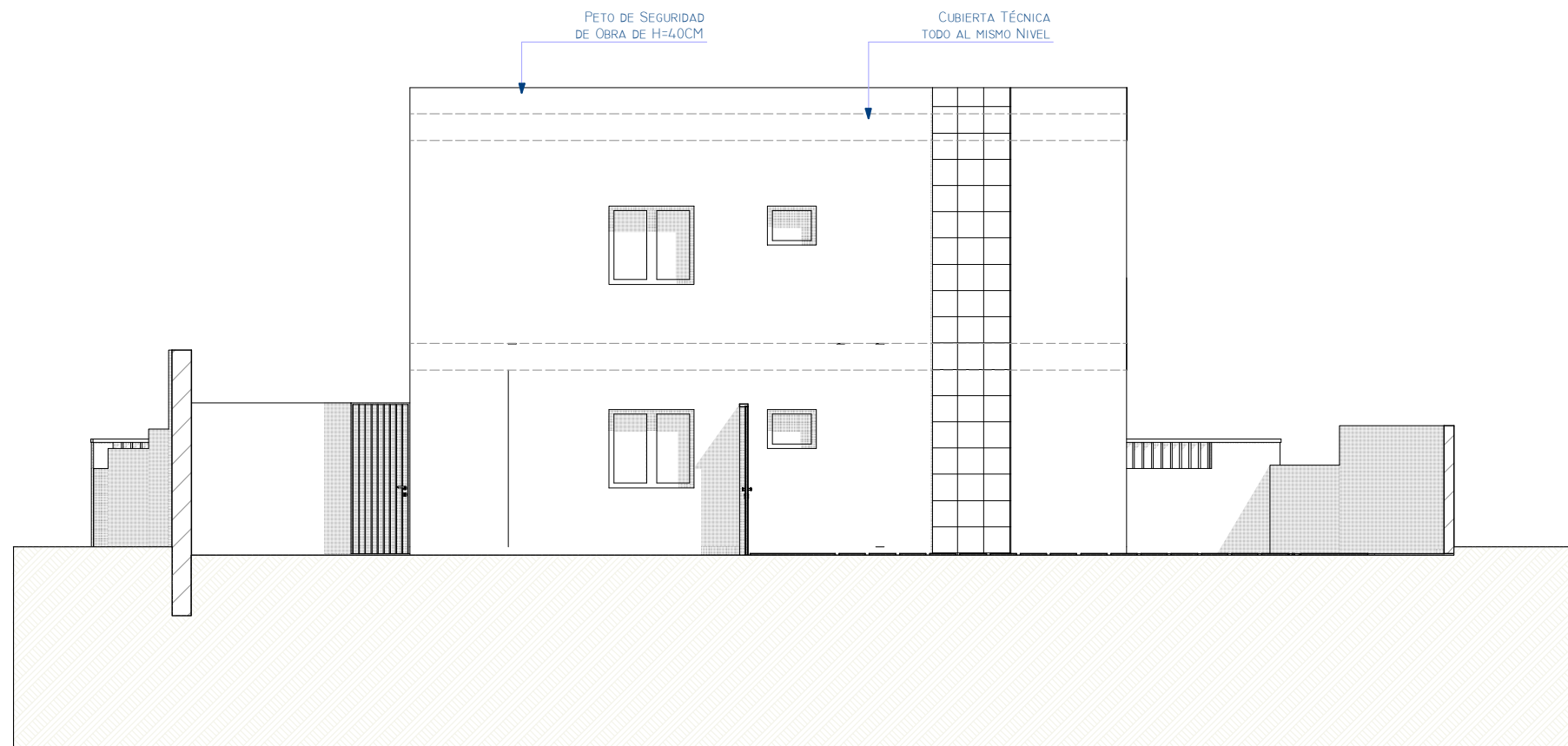

NE

Alzado Nordeste

1:100

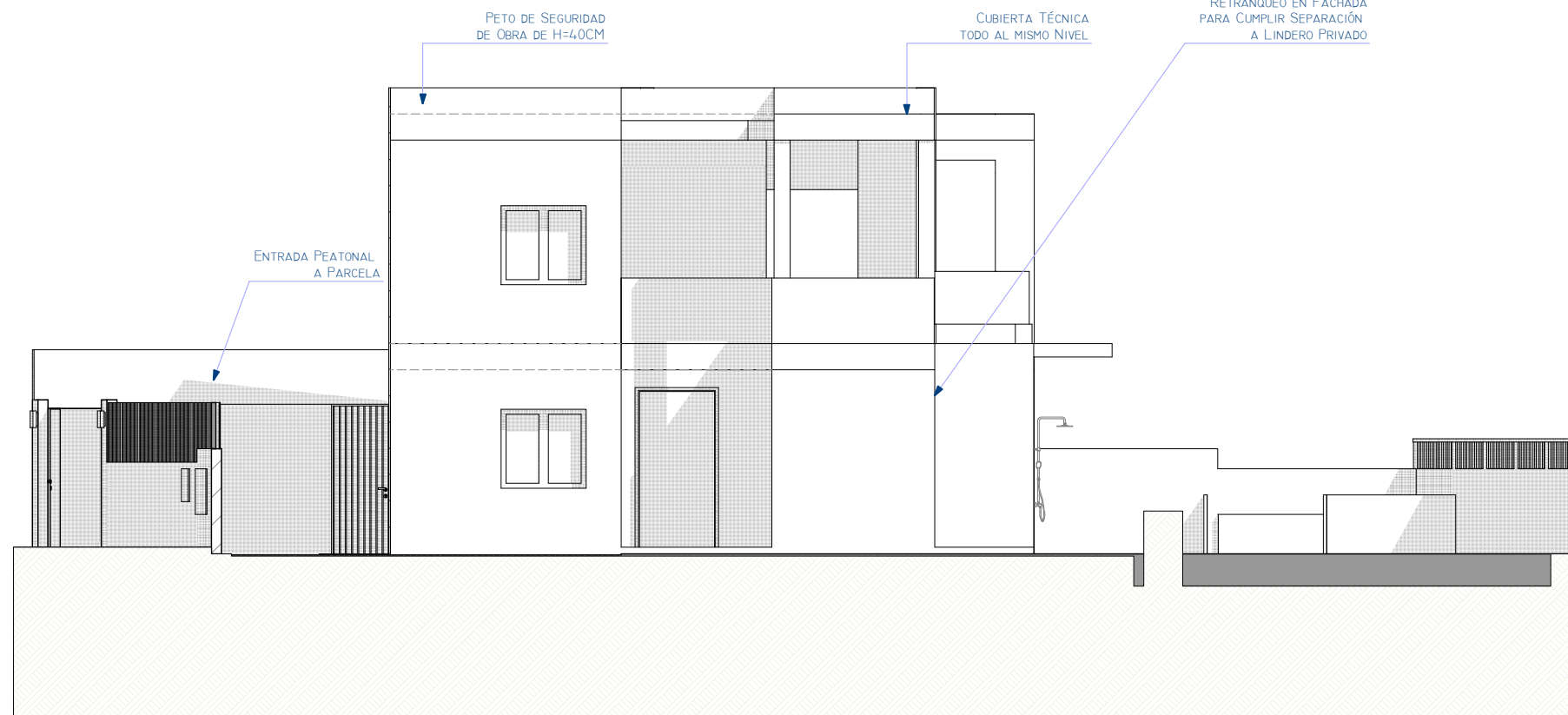

NO

Alzado Noroeste

1:100

21/09/2023

<p>M&C Arquitectura Av. Juan Luis Peralta 42 Conjunto Las Moriscas, Local 10, Benalmádena Pueblo - Málaga. info@mc-arq.com // TEL/FAX: 952 56 92 89</p> <p>Arquitecto: Sebastián Muchico Piñeiro, Colaborador: Rodolfo Salvador Cápula.</p>	<p>PLANIMETRÍA DE FINAL DE OBRA PARA REFORMA Y AMPLIACIÓN DE VIVIENDA Y PISCINA sita en C/ El Prado, Urb. Marbesa 516, Marbella (29602), MÁLAGA.</p> <p>Propiedad: MARBESA PROPERTIES AS</p> <p>PLANO de Alzados I</p>	<p>JUNIO/2023</p> <p>04</p> <p>ESCALA 1:100</p>
------------------------------------------------------------------------------------------------------------------------------------------------------------------------------------------------------------------------------------------------------------------------------------------------------------	---------------------------------------------------------------------------------------------------------------------------------------------------------------------------------------------------------------------------------------------	--------------------------------------------------------

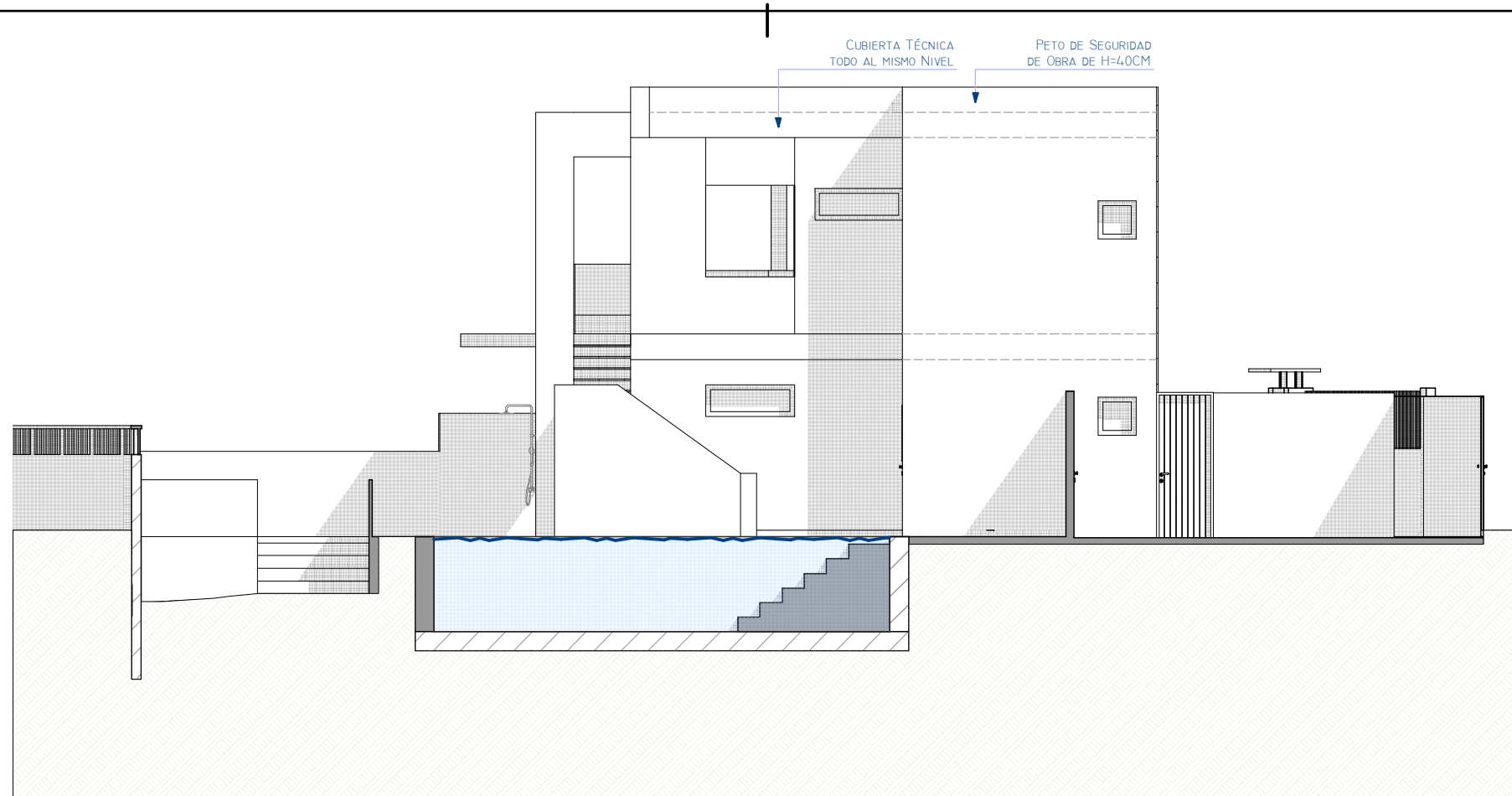

SE

Alzado Sureste

1:100

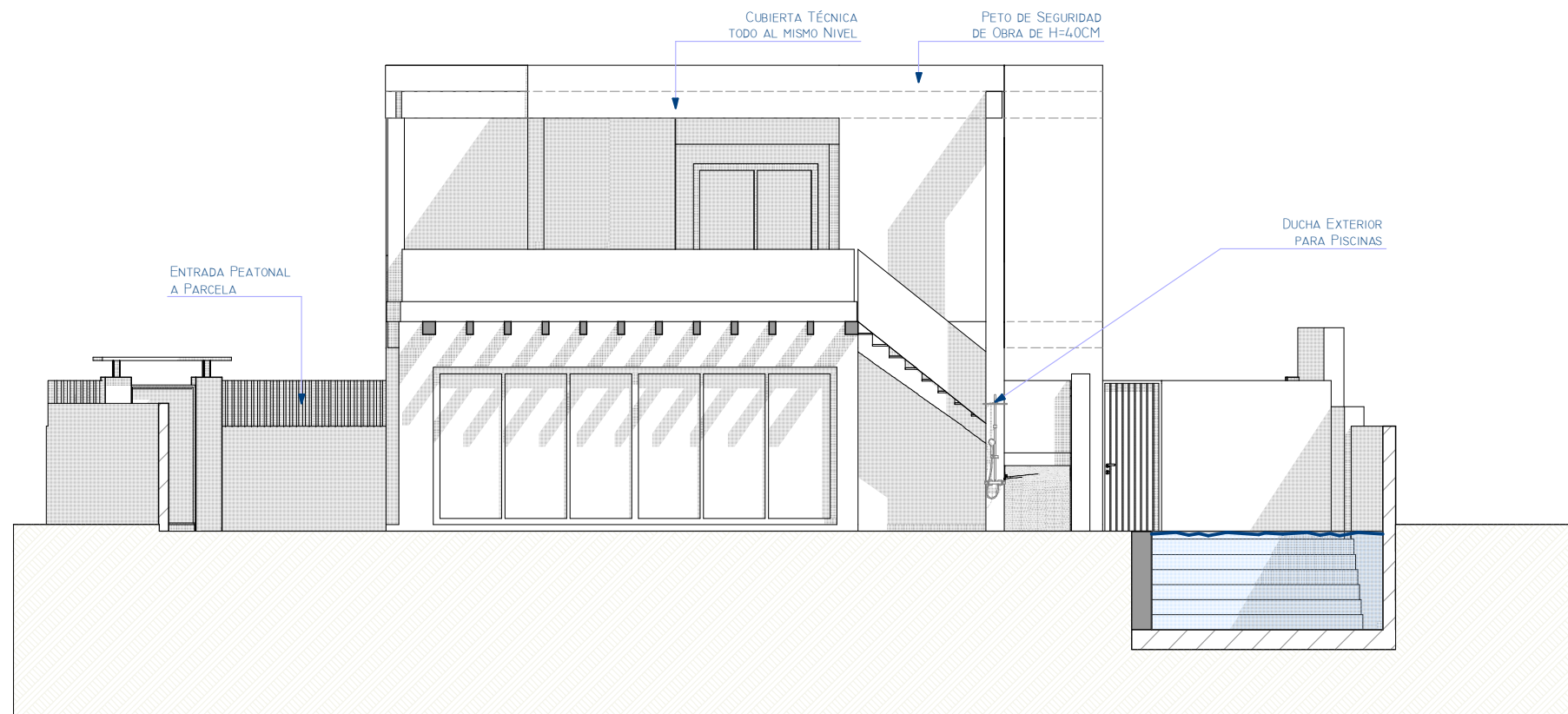

SO

Alzado Suroeste

1:100

21/09/2023

<p>M&C Arquitectura Av. Juan Luis Peralta 42 Conjunto Las Moriscas, Local 10, Benalmádena Pueblo - Málaga. info@mc-arq.com // TEL/FAX: 952 56 92 89</p>	<p>PLANIMETRÍA DE FINAL DE OBRA PARA REFORMA Y AMPLIACIÓN DE VIVIENDA Y PISCINA sita en C/ El Prado, Urb. Marbesa 516, Marbella (29602), MÁLAGA.</p>	<p>JUNIO/2023</p>
	<p>Arquitecto: Sebastián Muchico Piñeiro, Colaborador: Rodolfo Salvador Cápula.</p>	<p>Propiedad: MARBESA PROPERTIES AS PLANO de Alzados II</p>

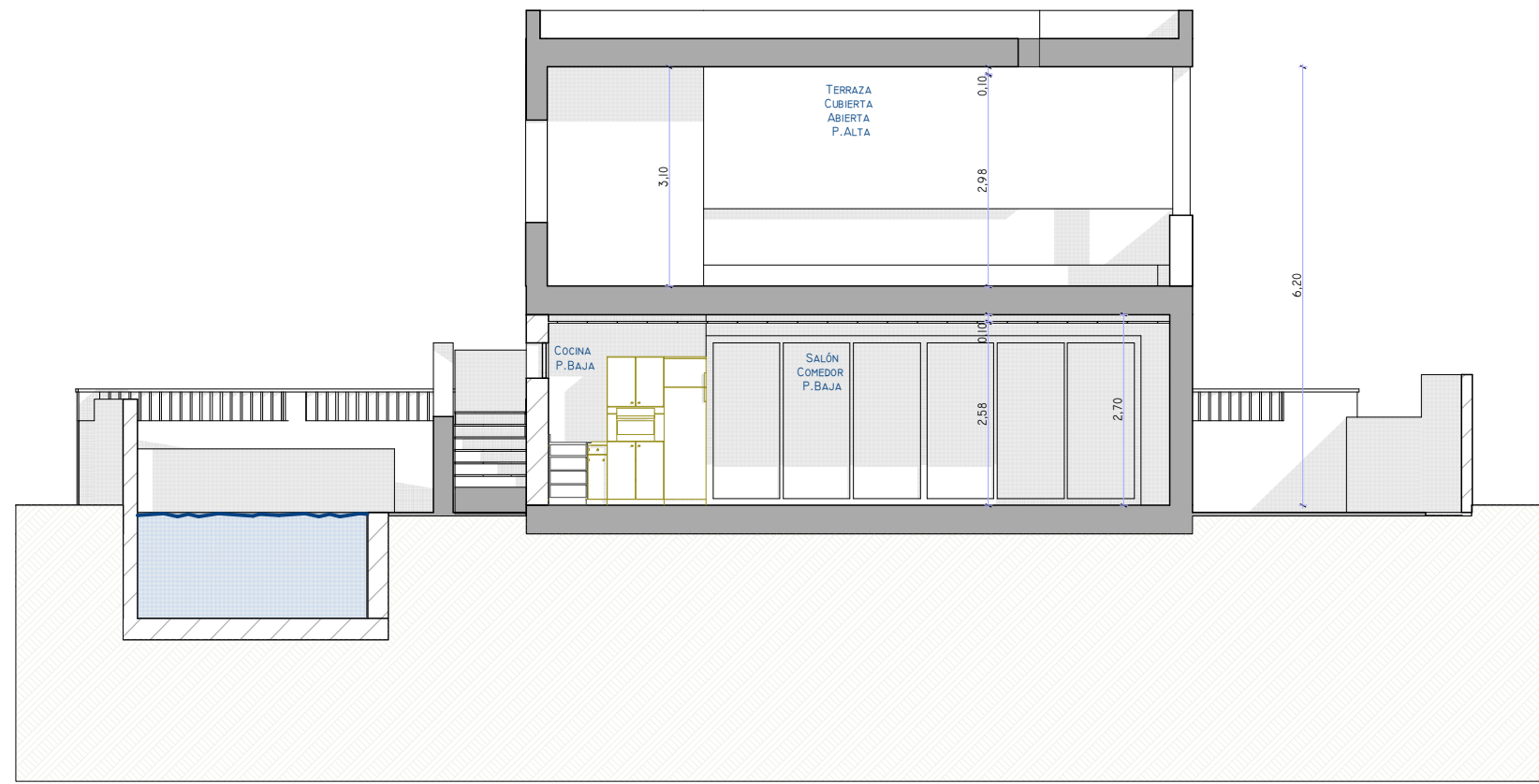
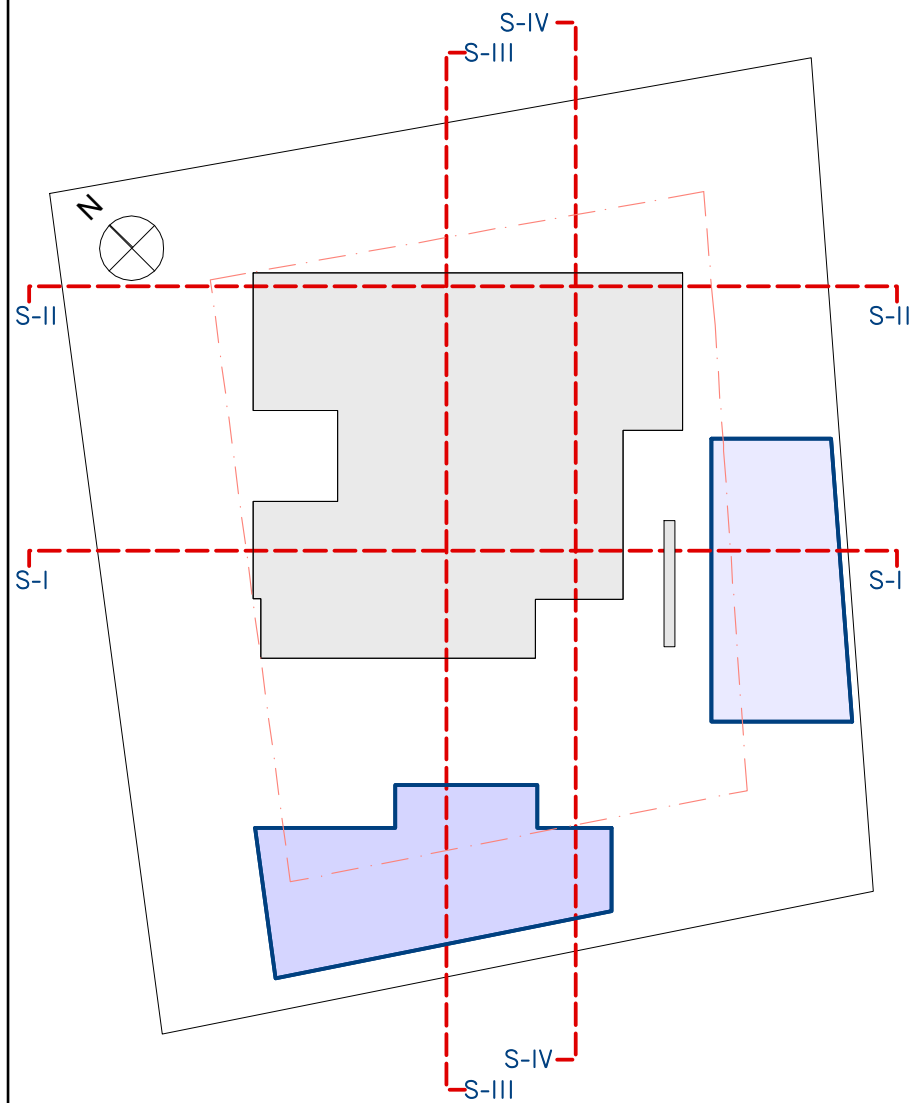

S-I Sección Salón-Comedor / Terraza Cubierta Abierta 1:100



S-II Sección Dormitorios+Baño / Dormitorios+Baño 1:100

21/09/2023 JUNIO/2023

M&C Arquitectura
 Av. Juan Luis Peralta 42 Conjunto Las Moriscas,
 Local 10, Benalmádena Pueblo - Málaga.
 info@mc-arq.com // TEL/FAX: 952 56 92 89

Arquitecto: Sebastián Muchico Piñeiro,
 Colaborador: Rodolfo Salvador Cápula.

PLANIMETRÍA DE FINAL DE OBRA PARA REFORMA Y AMPLIACIÓN DE VIVIENDA Y PISCINA sita en C/ El Prado, Urb. Marbesa 516, Marbella (29602), MÁLAGA.
 Propiedad: MARBESA PROPERTIES AS
PLANO de Secciones I

06

ESCALA 1:100

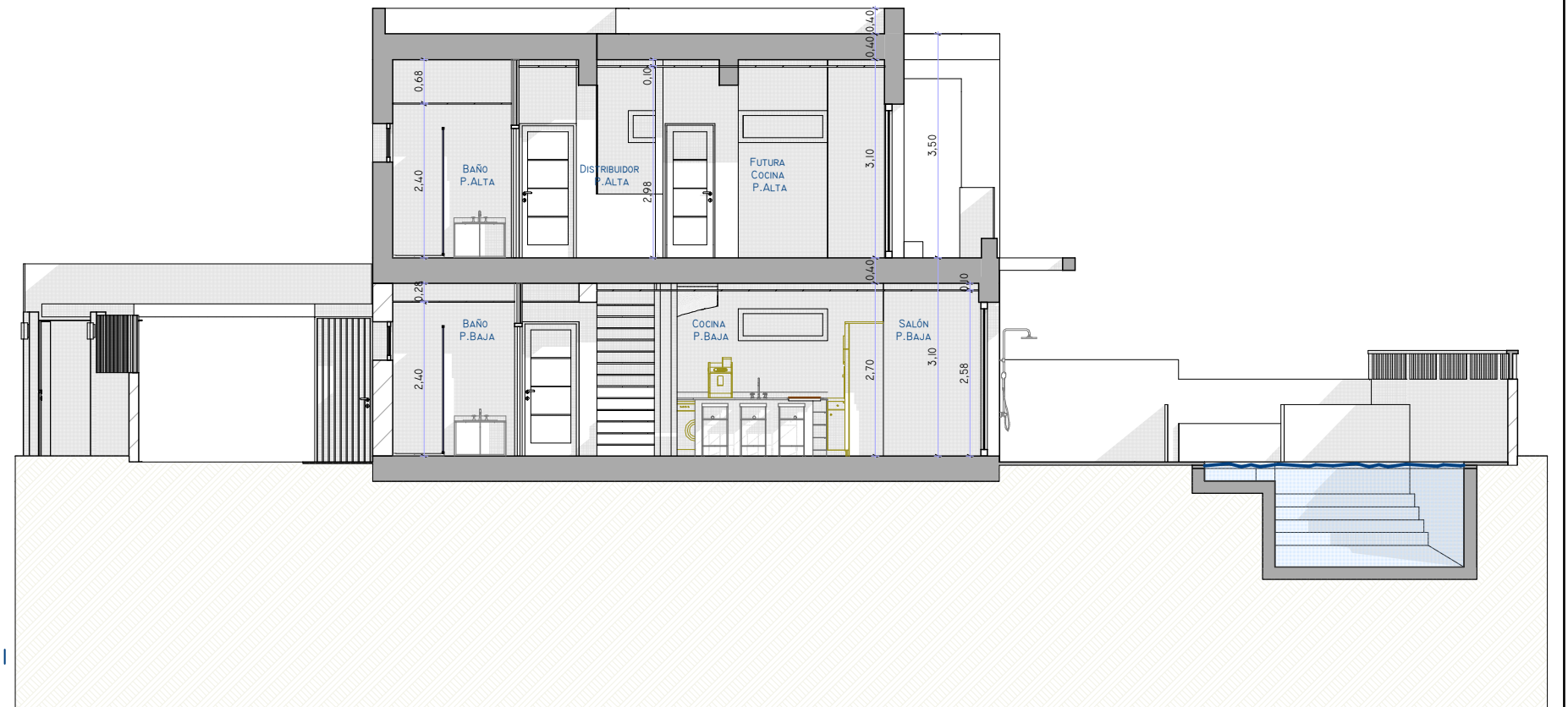
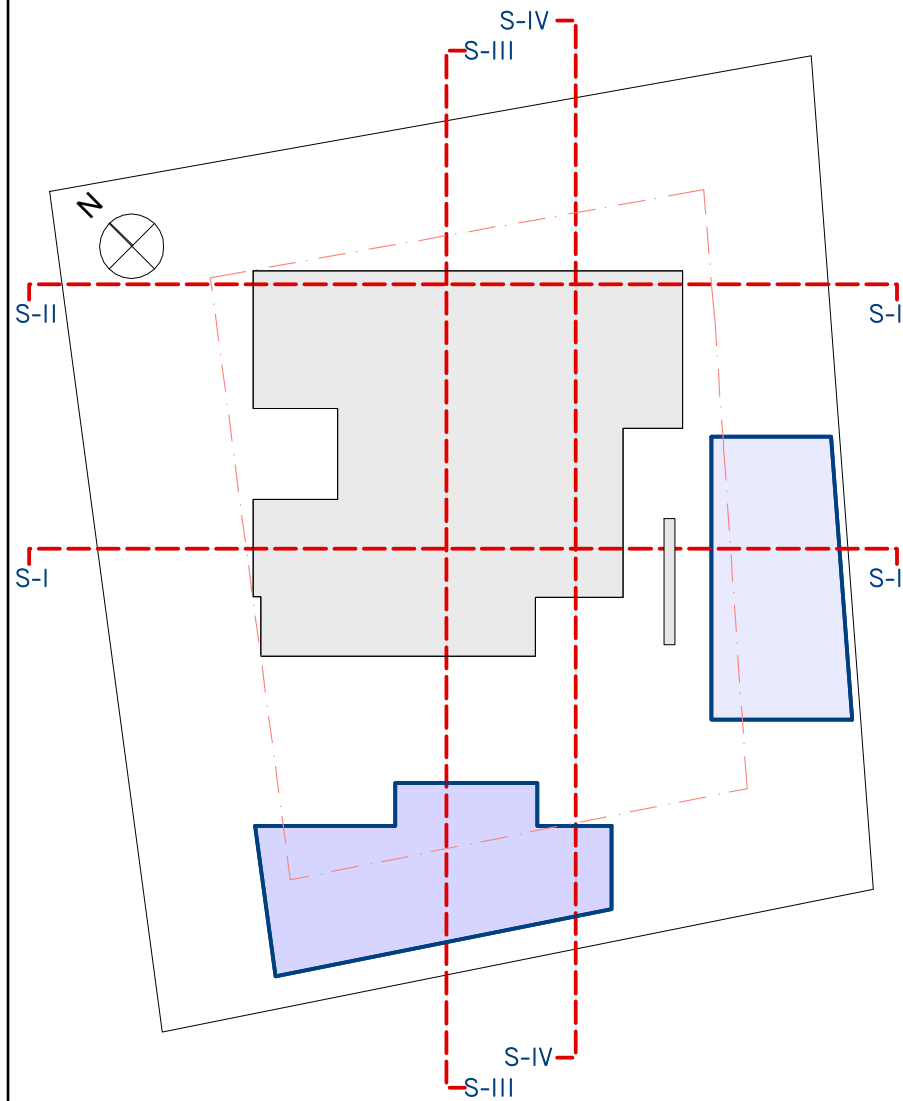

S-III Sección Longitudinal Vivienda - Piscina nueva

1:100

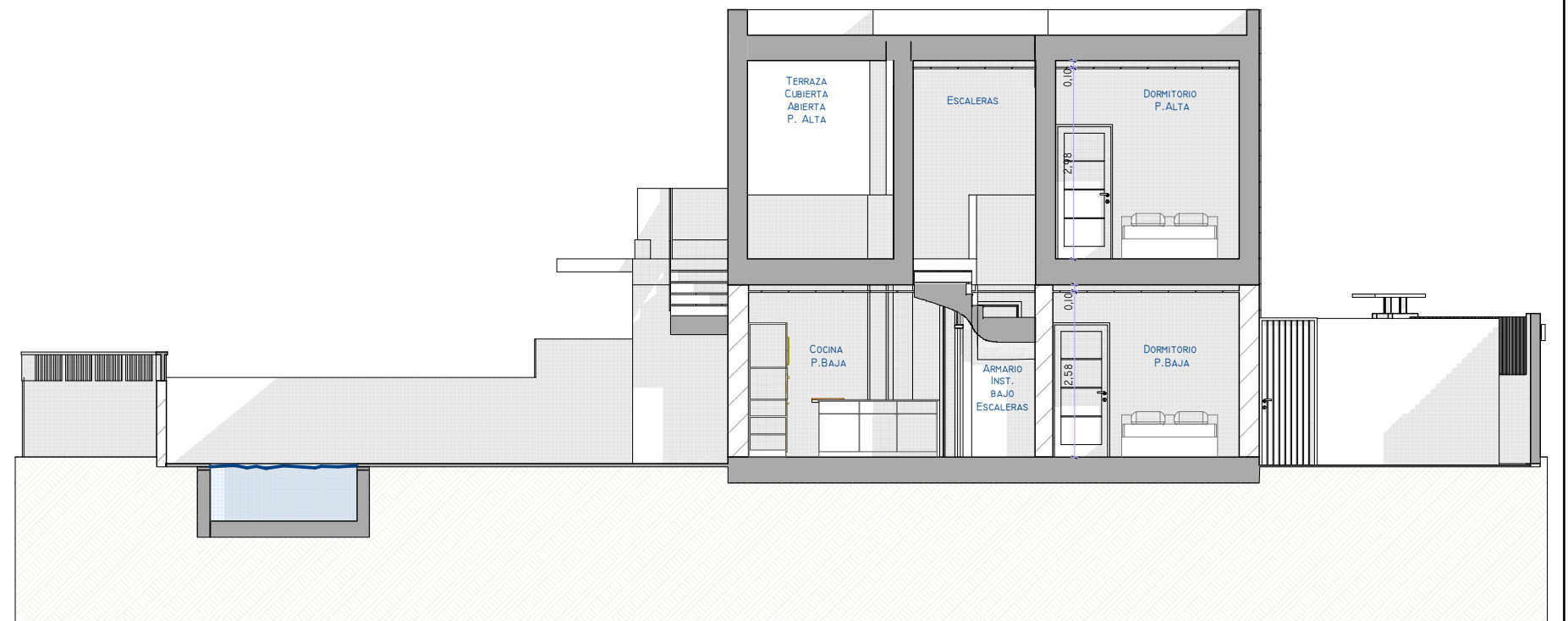

S-IV Sección Longitudinal Aparcamiento - Vivienda

1:100

21/09/2023

<p>M&C Arquitectura Av. Juan Luis Peralta 42 Conjunto Las Moriscas, Local 10, Benalmádena Pueblo - Málaga. info@mc-arq.com // TEL/FAX: 952 56 92 89</p> <p>Arquitecto: Sebastián Muchico Piñeiro, Colaborador: Rodolfo Salvador Cápula.</p>	<p>PLANIMETRÍA DE FINAL DE OBRA PARA REFORMA Y AMPLIACIÓN DE VIVIENDA Y PISCINA sita en C/ El Prado, Urb. Marbesa 516, Marbella (29602), MÁLAGA.</p>	<p>JUNIO/2023</p>
	<p>Propiedad: MARBESA PROPERTIES AS</p> <p>PLANO de Secciones II</p>	<p>07</p> <p>ESCALA 1:100</p>