

Superficie Construida = 125.00 m<sup>2</sup>  
 Util = 118.05 m<sup>2</sup>  
 " Terraza = 78.20 m<sup>2</sup>

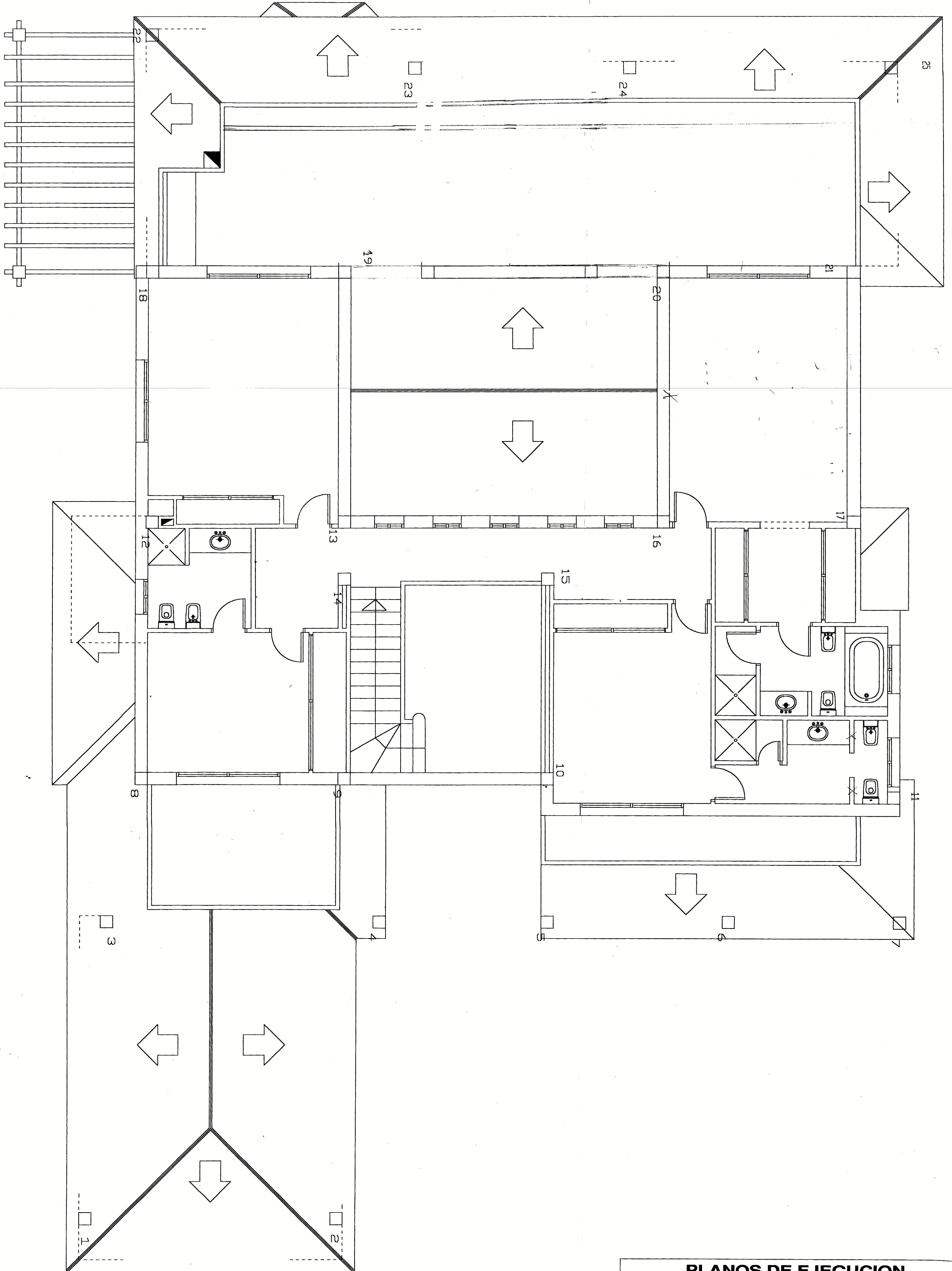

FINAL DE OBRA

PROYECTO BASICO DE VIVIENDA UNIFAMILIAR		HOJA
		7
PROMOTOR:	PROAR-96 EDIFICIOS Y VIVIENDAS	
EMPLAZAMIENTO:	PARCELA EN URBAN. ALTOS REALES, MARBELLA-MALAGA	
PLANO:	PLANTA ALTA ACOTADA	
ESCALA:	FECHA:	CONFORME LA PROPIEDAD
1:50	JUNIO 2.000	
ARQUITECTO:	ANTONIO YEREGUI URANGA	
	431	



**PLANOS DE EJECUCION**

VIVIENDA UNIFAMILIAR EN ALTOS REALES  
 PARCELA N° 12-MARBELLA (MALAGA)

DISTRIBUCION PLANTA ALTA

PROPIEDAD:

LA CONSTRUCTORA

FECHA 11/99

ESCALA 1/50

PLANO N°

**1**

**PROYCONTEC S.L.**

ACS  
 6.8 Vw  
 Int. ext. 0.92 m<sup>2</sup>/f  
 Cisterna  
 (Folo)  
 Tejado de teja  
 h PA - 2.81  
 h PB - 2.51  
 h salou - 10.32  
 Orient Sur-este

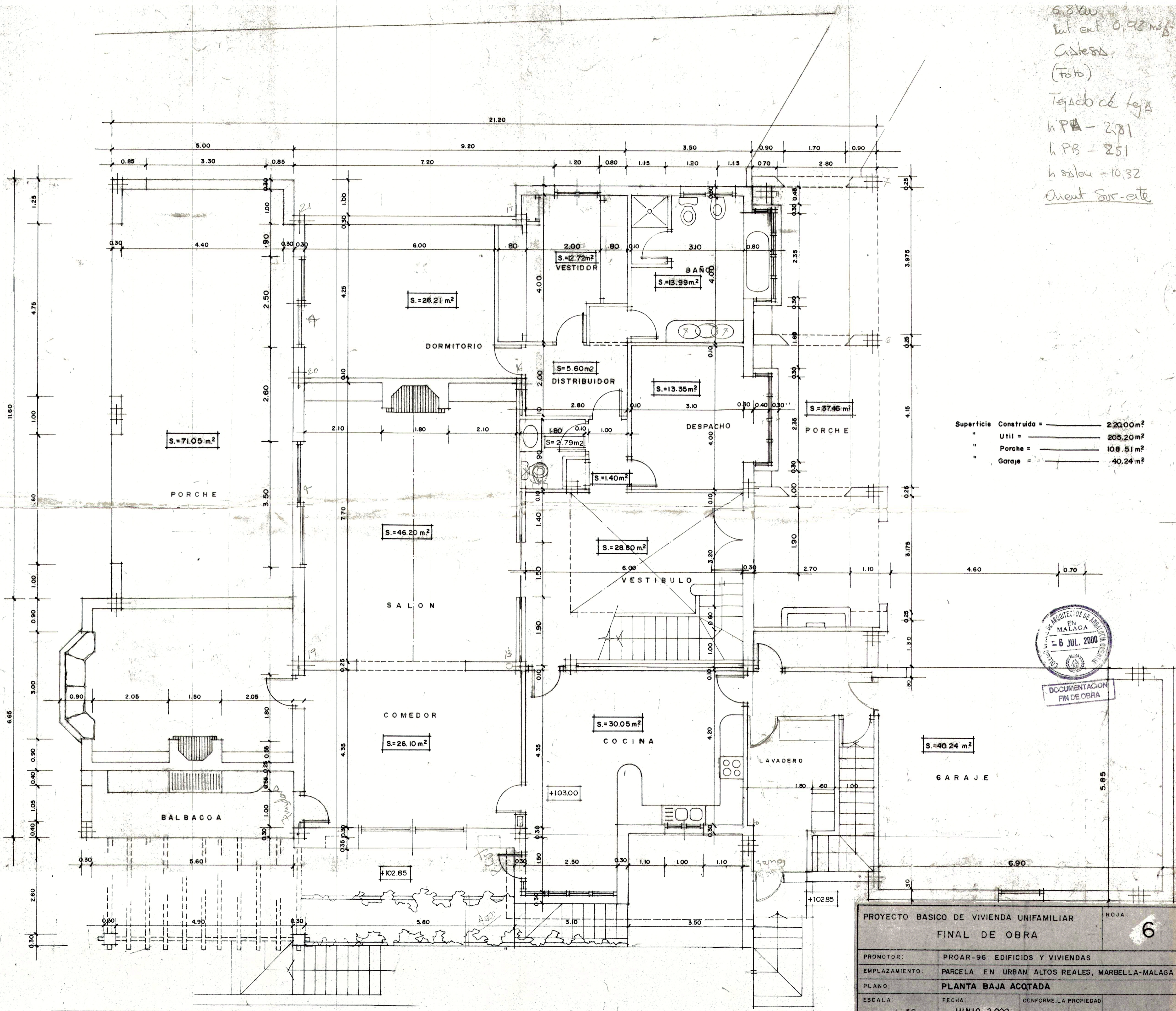

Superficie Construida =	220.00 m <sup>2</sup>
" Util =	205.20 m <sup>2</sup>
" Porche =	108.51 m <sup>2</sup>
" Garaje =	40.24 m <sup>2</sup>

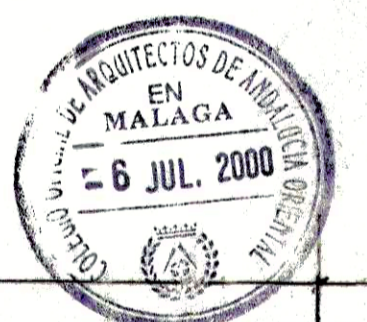

DOCUMENTACION  
FIN DE OBRA

PROYECTO BASICO DE VIVIENDA UNIFAMILIAR		HOJA
FINAL DE OBRA		6
PROMOTOR:	PROAR-96 EDIFICIOS Y VIVIENDAS	
EMPLAZAMIENTO:	PARCELA EN URBAN. ALTOS REALES, MARELLA-MALAGA	
PLANO:	PLANTA BAJA ACQTADA	
ESCALA	FECHA	CONFORME LA PROPIEDAD
1:50	JUNIO 2.000	
ARQUITECTO:	ANTONIO YEREGUI URANGA	

