

CHRISTIE'S
INTERNATIONAL REAL ESTATE
———— COSTA DEL SOL ————

Floor plans Ref CR 3043

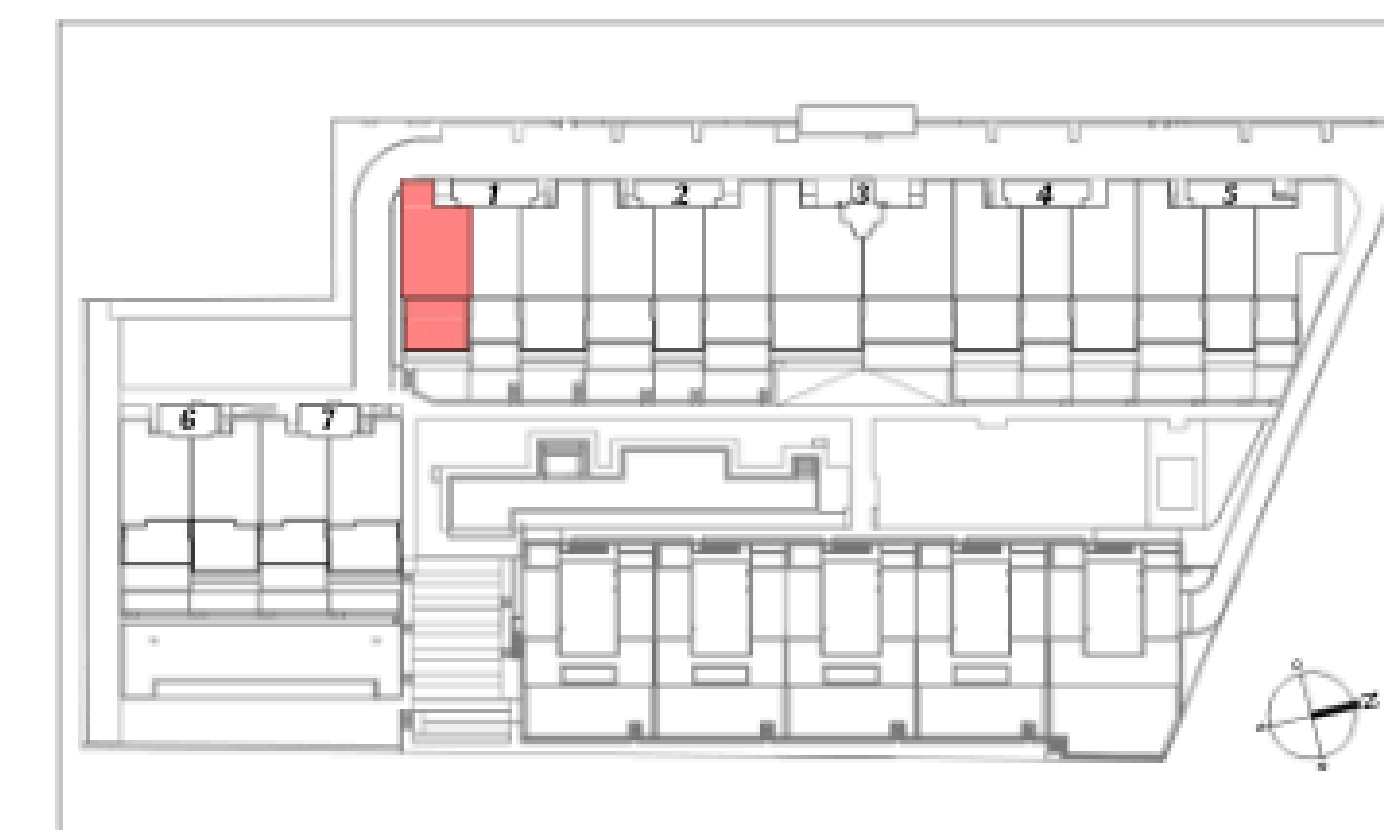

| | |
|---------------------------------------|----------------------|
| Sup. Construida Total BOJA..... | 168,00m ² |
| Sup. Construida Cerrada Vivienda..... | 133,20m ² |
| Sup. útil Cerrada Vivienda..... | 113,20m ² |
| Sup. útil Abierta (Terraza)..... | 61,20m ² |



- Planos orientativos, sujetos a modificaciones técnicas y de diseño a criterio de la dirección facultativa.
 - Disposición y dimensiones de huecos en fachadas orientativos, pueden sufrir modificaciones en la redacción del proyecto definitivo.
 - La vegetación y el mobiliario, a excepción de la cocina, que se ajustará a la descripción mencionada en la memoria de calidades, tienen carácter exclusivamente estético, no siendo en ningún caso objeto de compraventa.

PLANO: **BLOQUE I**
 ESCALA (A3): **PLANTA SEGUNDA**
 FECHA: **VIVIENDA - A**
1/75 **10-06-2024**

CHRISTIE'S
INTERNATIONAL REAL ESTATE
———— COSTA DEL SOL ————

Where *Luxury* lives

Velázquez, 1, 29602 Marbella, España
+34 951 122 313 | marbella@cire-costadelsol.com

Paseo de Reding, 25, 29016 Málaga, España
+34 951 122 312 | malaga@cire-costadelsol.com