

SIMBOLOGÍA	
	Linde (según parcelario aportado)
	Bordillo / Acera
	Cuneta
	Líneas de rotura
	Farola
	Servicios
	Desconocido
	Agua
	Pluviales
	Saneamiento
	Sumidero
	Alumbrado público

Área ocupada por
Campo de Golf
362,84 m²

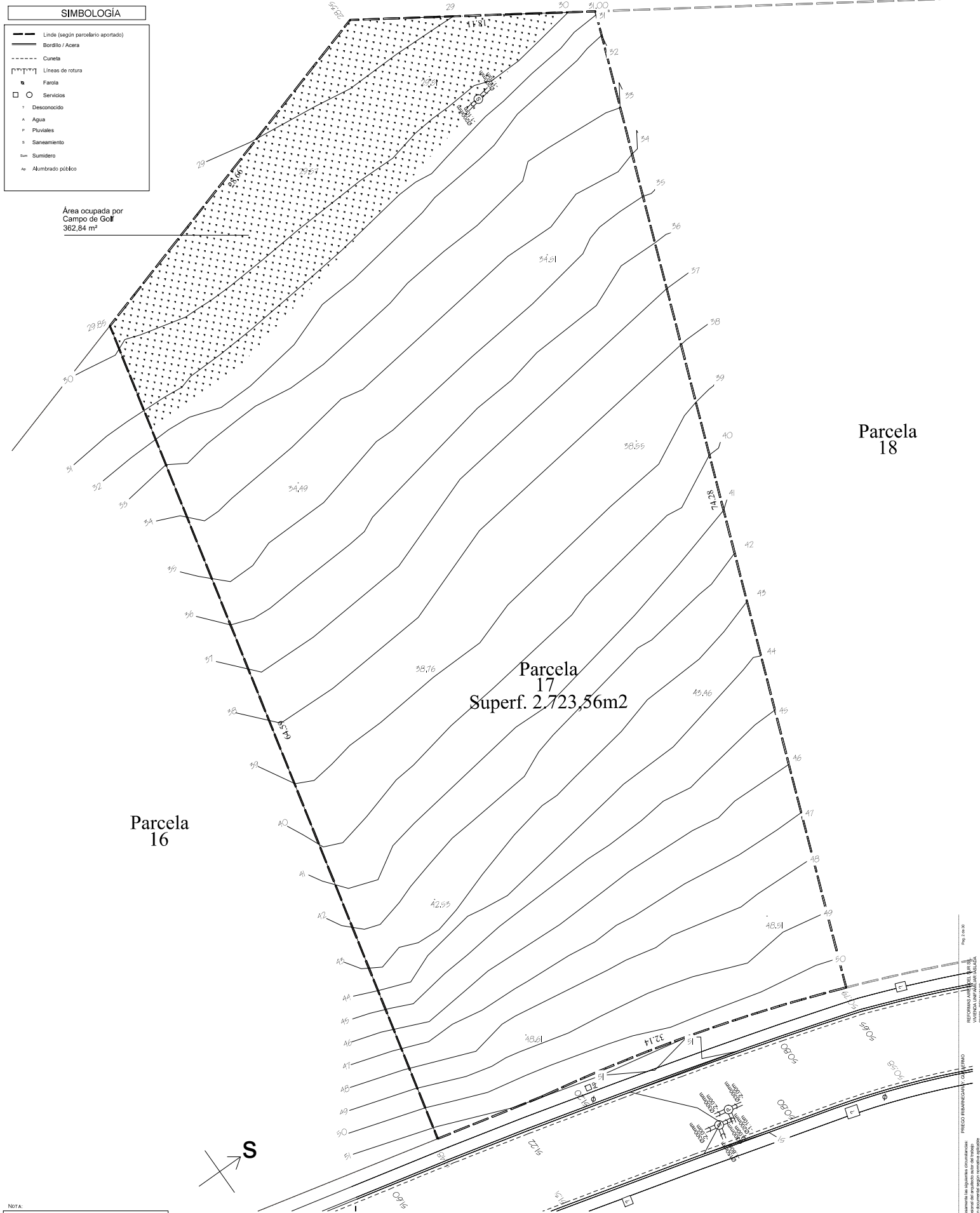

Parcela
17
Superf. 2.723,56m²

Parcela
18

Parcela
16

NOTA:
COORDENADAS RECTANGULARES PROYECCIÓN U.T.M. HUSO 30N
SISTEMA DE REFERENCIA ETRS-89
GEORENCIADO A TRAVÉS DE LA R.A.P.

Listado de Bases			
Nombre	Coord.X	Coord.Y	Coord.Z
E-1	316731.074	4038497.004	50.360
E-2	316721.523	4038482.224	49.590
E-3	316677.753	4038506.254	57.250

Cuadro resumen de topología de parcela				
Urb. "Los Flamingos" - Parcela 17 - Ref.Cat. 5788537UF1558N				
Vértice	Longitud	Coord X	Coord Y	Punto
1	64,593	316747,906	4038542,367	1
2	28,659	316810,763	4038527,693	2
3	18,106	316818,947	4038500,227	3
4	74,279	316809,020	4038485,085	4
5	23,817	316739,618	4038511,555	5
53	8,322	316745,989	4038534,468	6

Área: 2.723,56 m²



proyecto Vivienda Unifamiliar Aislada Parcela nº17,Urb. Flamings I.Benahavis,Málaga.
fase Proyecto Básico y de Ejecución
promotor Reformas Aires del Sur. CIF B-92.105.840
OAM106
ID colegiado Oficina de Arquitectura Marbella S.L.P.
CIF B-93.370.914 C.O.A. Málaga nº 858
W www.oam106.com M info@oam106.com T +34 678521074
Arquitecto. D. Guillermo Priego Inbarregaray . Colegiado nº1243, C.O.A.Málaga
ID plano fecha 01.08.2017 escala 1/125
TOPOGRÁFICO,VEGETACION E INFRAESTRUCTURAS EXISTENTES

REFORMAS AIRES DEL SUR
 C/ LOS FLAMINGOS, 17
 29017 - BENAHAVÍS
 PREGIO BARRIOGARCÍA Y C/ SERRANO
 29017 - BENAHAVÍS
 El presente es un documento de trabajo. No se garantiza su exactitud. La responsabilidad profesional del autor es de su cargo.
 La integridad formal y correcta del documento según normativa aplicable.