

<p>Notas:</p> <ol style="list-style-type: none"> 1. No escalar de dibujos 2. Las dimensiones han de considerarse orientativas 3. Todas las cotas en cm si no se indica lo contrario 	<p>Arquitecto</p> <p><i>Sebastián José Recio Pastor</i> <i>Diego José Navarro Cáceres</i> 628483035 <i>arquitecturaluna@gmail.com</i></p>	<p>Dirección</p> <p>Calle Capri 13, 29680 Estepona (Málaga) REF. 4221109UF0342S0001DQ</p>	<p>Proyecto</p> <p>PROYECTO EJECUCIÓN <i>Vivienda Unifamiliar y Piscina</i></p>	<p>Orientación y escala</p> <p> N</p> <p>1:100 - A3</p>	<p>Revisión</p> <p>rev4</p> <hr/> <p>Fecha</p> <p>Abril 2024</p>	<p>07</p> <p>Plano distribución Planta Sótano</p>
--	--	--	---	--	--	---

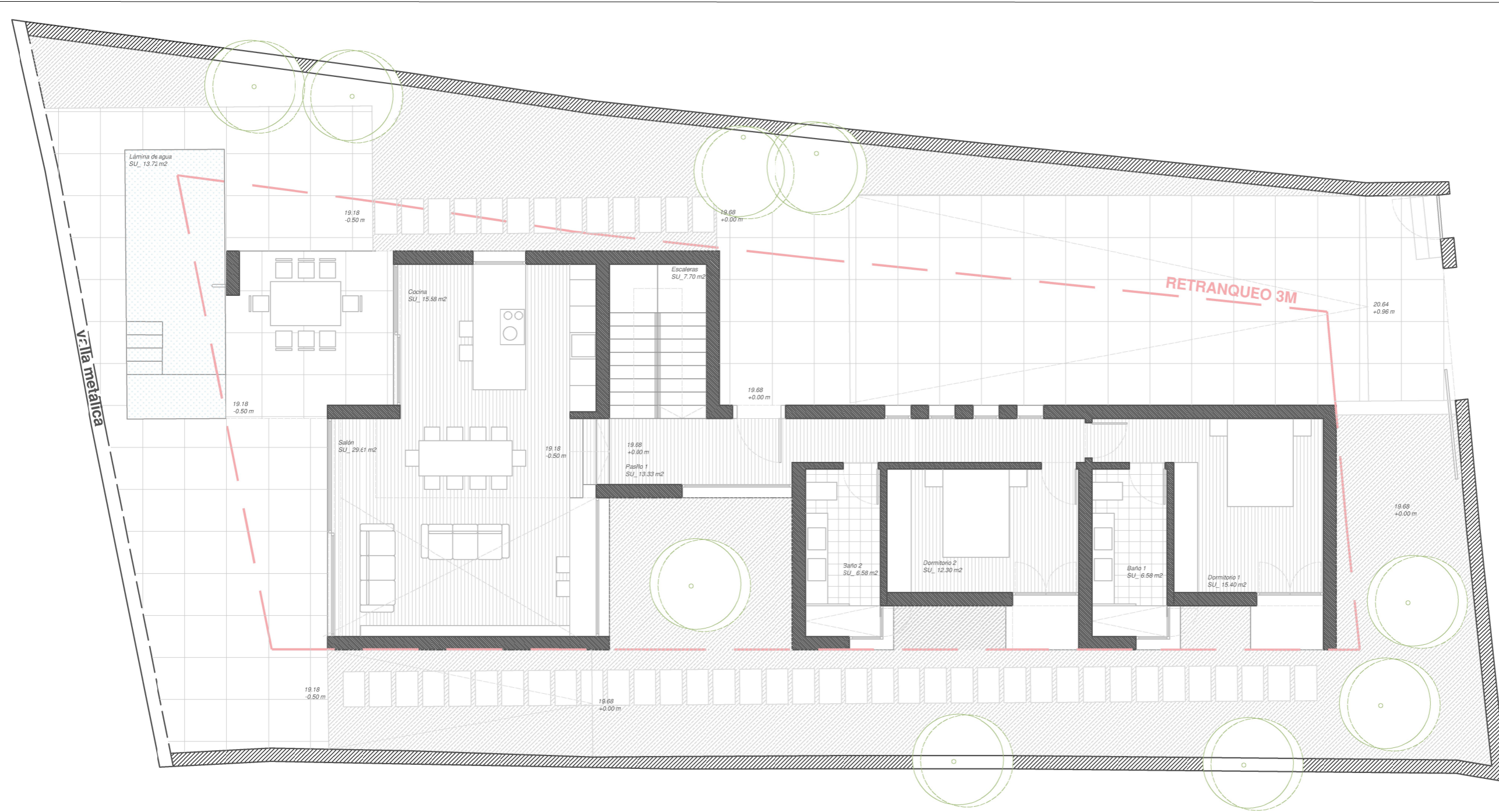

CUADRO DE SUPERFICIES

ESTANCIA	COMPUTABLES	
	SUP. ÚTIL	SUP. CONS. RUIDA
PLANTA ALTA		99.52 m ²
Dormitorio 4	28.16 m ²	
Baño 4	7.50 m ²	
Pasillo 2	7.34 m ²	
Baño 3	6.58 m ²	
Dormitorio 3	22.81 m ²	
Total planta alta	72.39 m²	99.52 m²
PLANTA BAJA		130.94 m ²
Cocina	15.58 m ²	
Salón	29.61 m ²	
Escaleras	7.70 m ²	
Pasillo 1	13.33 m ²	
Baño 2	6.58 m ²	
Dormitorio 2	12.30 m ²	
Baño 1	6.58 m ²	
Dormitorio 1	15.40 m ²	
Porche		14.00 m ² (x0.5)
Voladizo		1.50 m ² (x0.5)
Voladizo 2		3.55 m ²
Total planta baja	120.41 m²	142.24 m²
Total sobre rasante	192.80 m²	241.76 m²
Total bajo rasante	100.02 m²	129.60 m²

Notas:
 1. No escalar de dibujos
 2. Las dimensiones han de considerarse orientativas
 3. Todas las cotas en cm si no se indica lo contrario

Arquitecto
Sebastián José Recio Pastor
 Diego José Navarro Cáceres
 628483035
 arquitecturaluna@gmail.com

Dirección
 Calle Capri 13, 29680 Estepona
 (Málaga)
 REF. 4221109UF0342S0001DQ

Proyecto
PROYECTO EJECUCIÓN
 Vivienda Unifamiliar y Piscina

Orientación y escala

 1:100 - A3

Revisión
 rev4
 Fecha
 Abril 2024

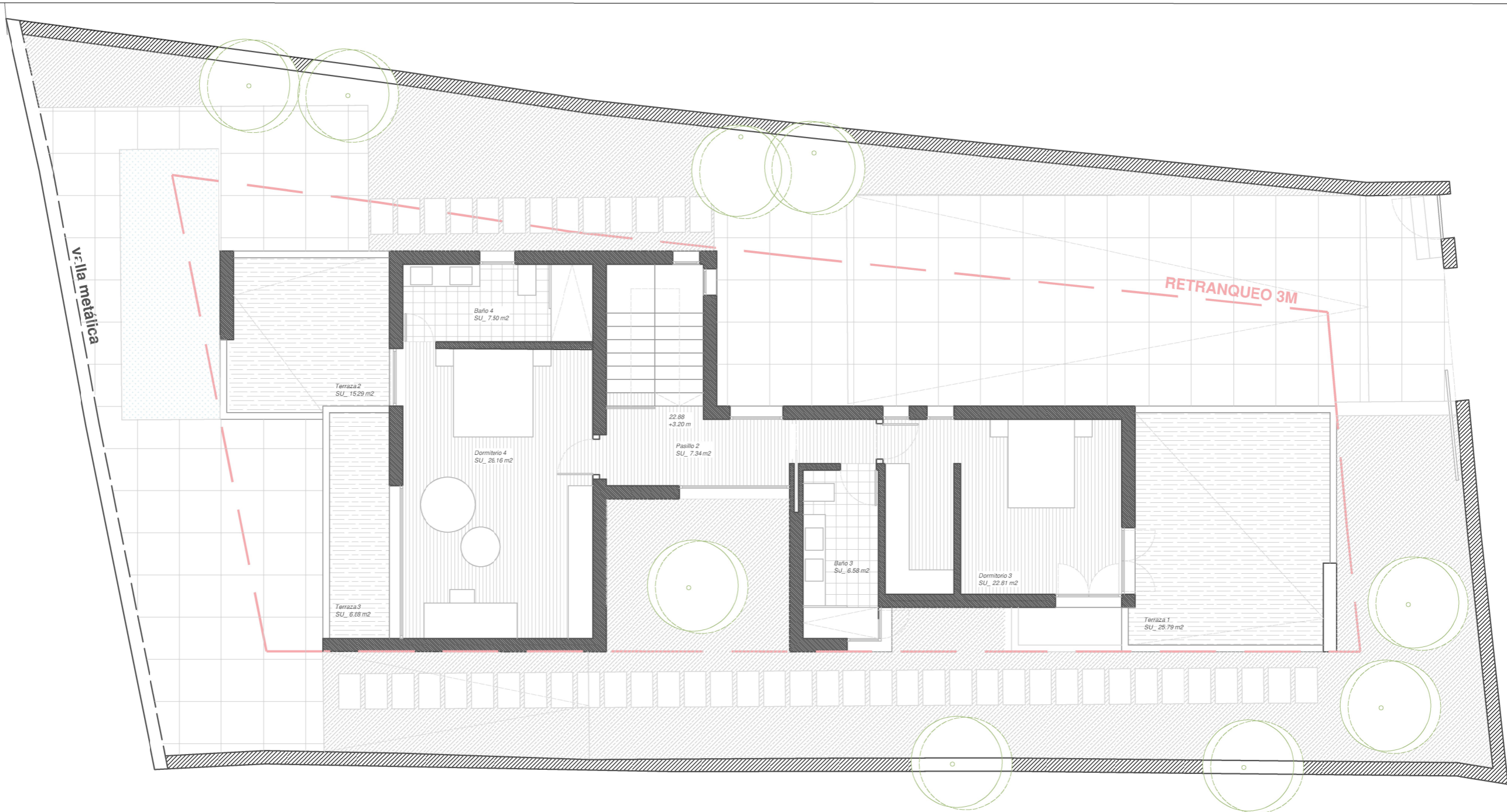
04
 Plano distribución
 Planta Baja



CUADRO DE SUPERFICIES

ESTANCIA	COMPUTABLES	
	SUP. ÚTIL	SUP. CONSTRUIDA
PLANTA ALTA		99.52 m ²
Dormitorio 4	28.16 m ²	
Baño 4	7.50 m ²	
Pasillo 2	7.34 m ²	
Baño 3	6.58 m ²	
Dormitorio 3	22.81 m ²	
Total planta alta	72.39 m²	99.52 m²
PLANTA BAJA		130.94 m ²
Cocina	15.58 m ²	
Salón	29.61 m ²	
Escaleras	7.70 m ²	
Pasillo 1	13.33 m ²	
Baño 2	6.58 m ²	
Dormitorio 2	12.30 m ²	
Baño 1	6.58 m ²	
Dormitorio 1	15.40 m ²	
Porche		14.00 m ² (x0.5)
Voladizo		1.50 m ² (x0.5)
Voladizo2		3.55 m ²
Total planta baja	120.41 m²	142.24 m²
Total sobre rasante	192.80 m²	241.76 m²
Total bajo rasante	100.02 m²	129.60 m²

Notas:
 1. No escalar de dibujos
 2. Las dimensiones han de considerarse orientativas
 3. Todas las cotas en cm si no se indica lo contrario

Arquitecto
 Sebastián José Recio Pastor
 Diego José Navarro Cáceres
 628483035
 arquitecturalaluna@gmail.com

Dirección
 Calle Capri 13, 29680 Estepona
 (Málaga)
 REF. 4221109UF0342S0001DQ

Proyecto
PROYECTO EJECUCIÓN
 Vivienda Unifamiliar y Piscina

Orientación y escala

 1:100 - A3

Revisión
 rev4
 Fecha
 Abril 2024

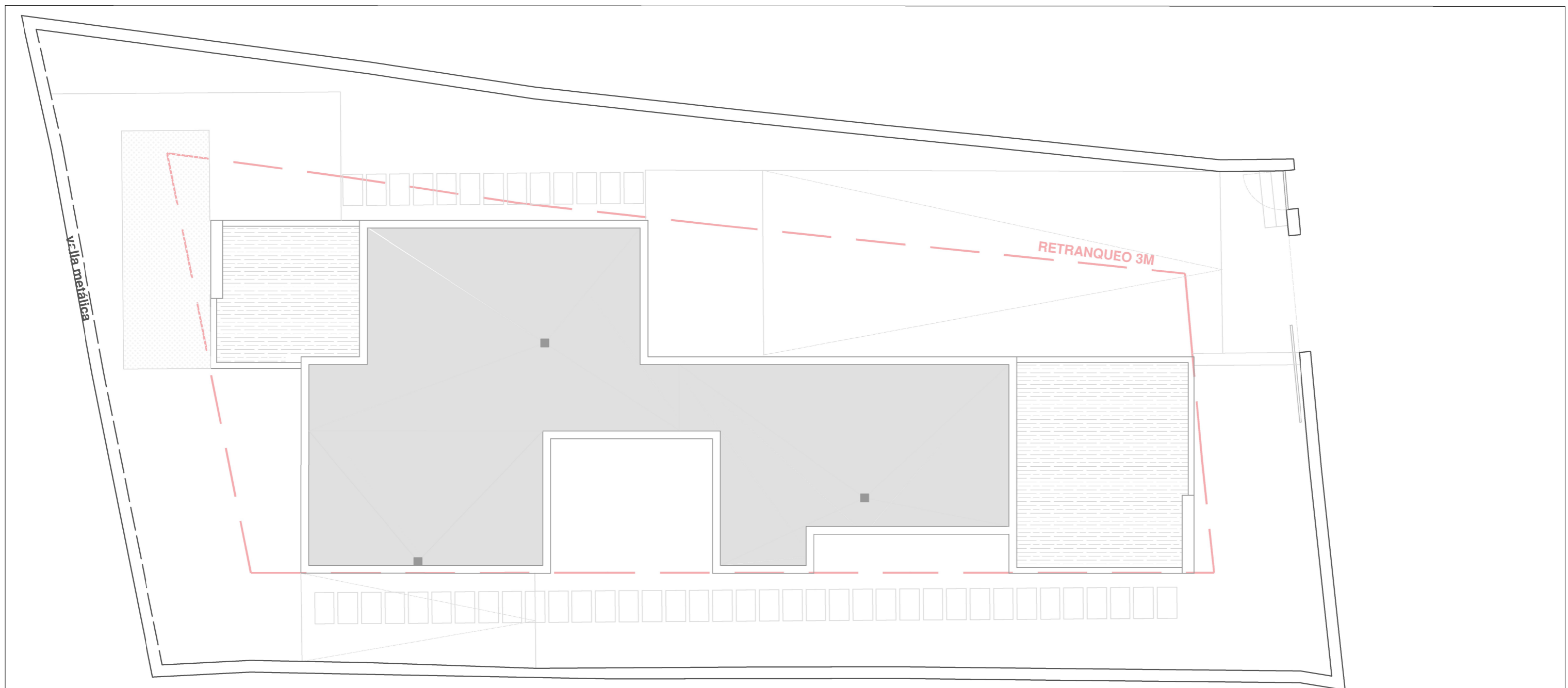
05
 Plano distribución
 Planta Primera



Notas:

1. No escalar de dibujos
2. Las dimensiones han de considerarse orientativas
3. Todas las cotas en cm si no se indica lo contrario

Arquitecto

Sebastián José Recio Pastor
 Diego José Navarro Cáceres
 628483035
 arquitecturaluna@gmail.com

Dirección

Calle Capri 13, 29680 Estepona
 (Málaga)
 REF. 4221109UF0342S0001DQ

Proyecto

PROYECTO EJECUCIÓN
 Vivienda Unifamiliar y Piscina

Orientación y escala



 1:100 - A3

Revisión

rev4
 Fecha
 Abril 2024

06

Plano distribución
 Planta Cubiertas