

VIVIENDA 01

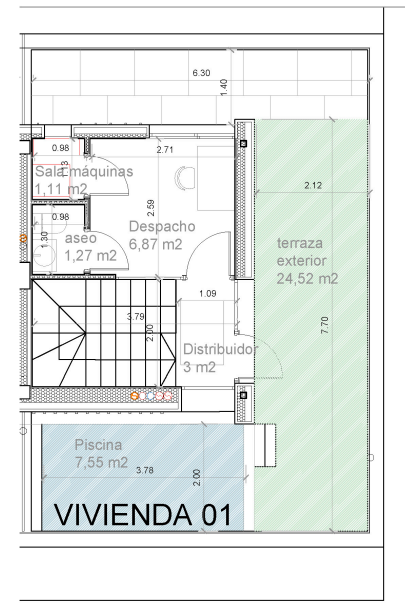

VIVIENDA 01
 SUP TOTAL CONSTRUIDA 214,93
 SUPERFICIE JARDÍN 119

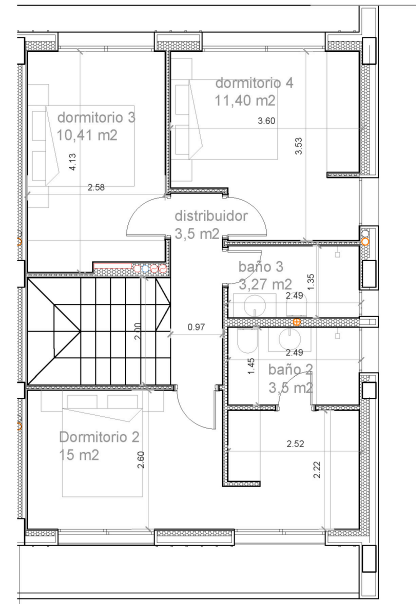

NOTAS:

Las superficies útiles y cotas interiores indicadas en el presente Proyecto Básico son orientativas, pudiendo variar durante el desarrollo del Proyecto de Ejecución.

En el supuesto de discrepancias, omisiones o incoherencias con la documentación gráfica, deberá consultarse por escrito al arquitecto o ingeniero, de lo contrario se entenderá que la documentación aportada se comprende y resulta suficiente.

Los derechos inherentes a la Propiedad Intelectual de la documentación del Proyecto corresponden al Arquitecto o Ingeniero y podrán ser utilizados por una sola vez, única y exclusivamente, para la ubicación consignada. La ejecución de los trabajos ha de ajustarse, tanto por razones técnicas como estéticas, a los documentos elaborados. El proyecto no podrá ser modificado ni cedido en el consentimiento expreso del Arquitecto o Ingeniero autor del mismo.

PROYECTO EJECUCIÓN
 10 VIVIENDAS URBANIZACIÓN AZATA GOLF
 (ESTERONA PALANCA)

PROPIEDAD
 AZATA PATRIMONIO S.L

ARQUITECTOS
 INÉS PALLA CALVO
 LUIS MUÑOZ RUIZ

TÍTULO PLANO
 FICHAS

VIVIENDA 01

CÓDIGO AR DISCIPLINA DIM NUMERO 01

ARQUITECTURA

ESCALA 1/65 ESCALA A1 FECHA / REV FEBRERO 2024 REV 00

INÉS PALLA CALVO AZATA PATRIMONIO S.L
 LUIS MUÑOZ RUIZ