

VIVIENDA 03

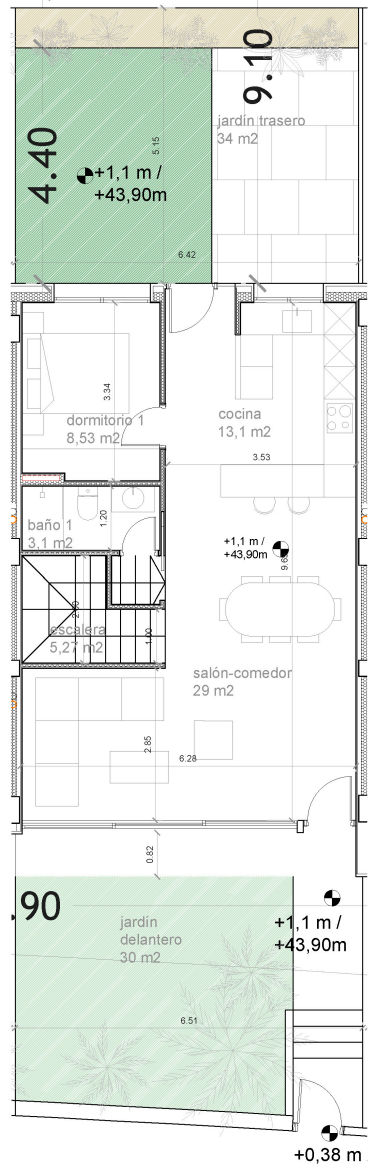

PLANTA BAJA

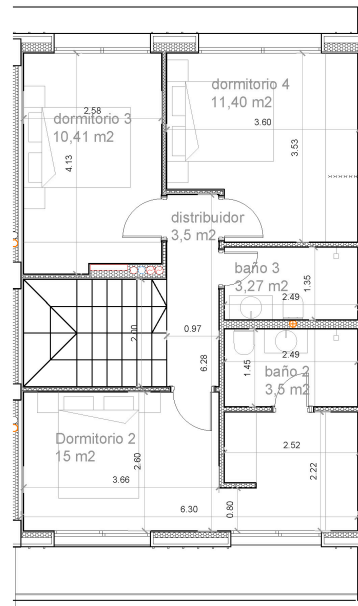

PLANTA PRIMERA

VIVIENDA 03

SUP TOTAL CONSTRUIDA
SUPERFICIE JARDÍN

214,93
64

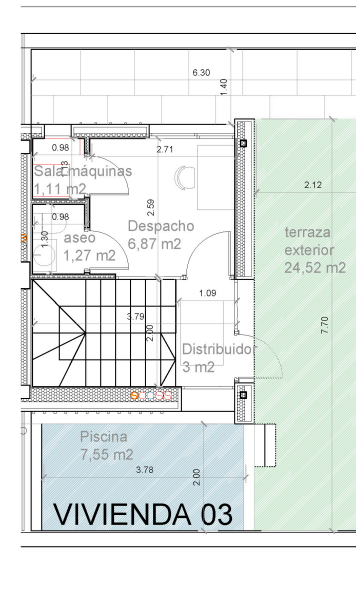

PLANTA SEGUNDA



NOTAS:

Las superficies útiles y cotas interiores indicadas en el presente Proyecto Básico son orientativas, pudiendo variar durante el desarrollo del Proyecto de Ejecución.
En el supuesto de discrepancias, omisiones o inconsistencias con la documentación gráfica, deberá consultarse por escrito al arquitecto o ingeniero, de lo contrario se entenderá que la documentación aportada se comprende y resulta suficiente.
Los derechos inherentes a la Propiedad Intelectual de la documentación del Proyecto corresponden al Arquitecto o Ingeniero y podrán ser utilizados por una sola vez, única y exclusivamente, para la ubicación consignada. La ejecución de los trabajos ha de ajustarse, tanto por razones técnicas como estéticas, a los documentos elaborados. El proyecto no podrá ser modificado ni cedido en el consentimiento expreso del Arquitecto o Ingeniero autor del mismo.

PROYECTO EJECUCIÓN
10 VIVIENDAS URBANIZACIÓN AZATA GOLF
(ESTEPONA MÁLAGA)

PROPIEDAD
AZATA PATRIMONIO S.L

ARQUITECTOS
INÉS PALLA CALVO
LUS MUÑOZ RUIZ

TÍTULO PLANO
FICHAS

VIVIENDA 03
CÓDIGO AR OROPLANA DIM NÚMERO 03

ARQUITECTURA

ESCALA	FECHA / REV
1/65	FEBRERO 2024
ESCALA A1	REV 00