



GOBIERNO DE ESPAÑA

MINISTERIO DE HACIENDA

SECRETARÍA DE ESTADO DE HACIENDA

DIRECCIÓN GENERAL DEL CATASTRO

# CONSULTA DESCRIPTIVA Y GRÁFICA DE DATOS CATASTRALES DE BIEN INMUEBLE

## REFERENCIA CATASTRAL DEL INMUEBLE

1331119TF9113S0001KX

## DATOS DESCRIPTIVOS DEL INMUEBLE

LOCALIZACIÓN

CL COLINAS DEL MAR DE LAS Suelo UR ALCAIDESA PLAYA-PAR 17

LA LINEA DE LA CONCEPCION [CÁDIZ]

USO PRINCIPAL

Suelo sin edif.

AÑO CONSTRUCCIÓN

--

COEFICIENTE DE PARTICIPACIÓN

100,000000

SUPERFICIE CONSTRUIDA [m<sup>2</sup>]

--

## PARCELA CATASTRAL

SITUACIÓN

CL COLINAS DEL MAR DE LAS UR ALCAIDESA PLAYA-PAR 17

LA LINEA DE LA CONCEPCION [CÁDIZ]

SUPERFICIE CONSTRUIDA [m<sup>2</sup>]

0

SUPERFICIE GRÁFICA PARCELA [m<sup>2</sup>]

1.215

TIPO DE FINCA

Suelo sin edificar

## INFORMACIÓN GRÁFICA

E: 1/1000

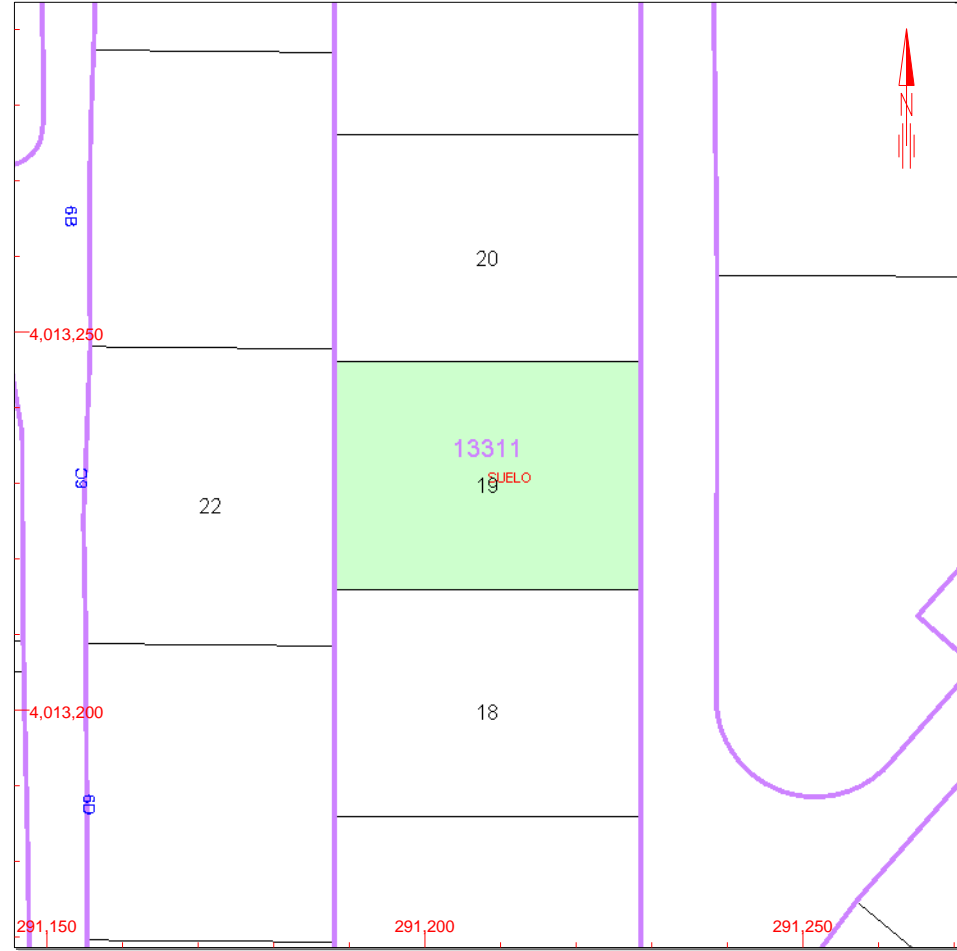

Este documento no es una certificación catastral, pero sus datos pueden ser verificados a través del 'Acceso a datos catastrales no protegidos' de la SEC.

- 291,250 Coordenadas U.T.M. Huso 30 ETRS89
- Límite de Manzana
- Límite de Parcela
- Límite de Construcciones
- Mobiliario y aceras
- Límite zona verde
- Hidrografía

Jueves , 25 de Abril de 2019