



Parcela
53.03.18

Parcela
53.03.19

Parcela
53.03.20

CAMPO DE GOLF

ZONA VERDE
PÚBLICA

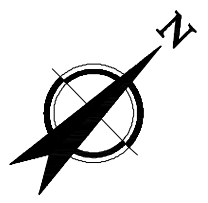

BM SOTOGRADE	PROYECTO BASICO VIVIENDA UNIFAMILIAR AISLADA Y PISCINA EXTERIOR AVD. ALMENARA Nº 26, PARCELA 53.03.19, URB. SOTOGRADE, SAN ROQUE, CÁDIZ.	
	PLANO ORDENACION DE PARCELA TOPOGRAFIA ORIGINAL	ESCALA A3:1/250
FECHA AGOSTO 2023	PROPIEDAD LEONARD HARDY	
Tel +34 956 785 092 www.bmsotogrande.com	A2	



Parcela
53.03.18

Parcela
53.03.19

CAMPO DE GOLF

Parcela
53.03.20

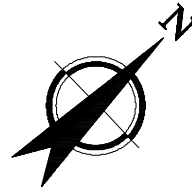

ZONA VERDE
PÚBLICA

BM SOTOGRADE Tel +34 956 785 092 www.bmsotograde.com	PROYECTO BASICO VIVIENDA UNIFAMILIAR AISLADA Y PISCINA EXTERIOR AVD. ALMENARA Nº 26, PARCELA 53.03.19, URB. SOTOGRADE, SAN ROQUE, CÁDIZ.	
	PLANO ORDENACION DE PARCELA TOPOGRAFIA FINAL	
	FECHA AGOSTO 2023	ESCALA A3:1/250
	PROPIEDAD LEONARD HARDY	
		A3



BM SOTOGRADE Tel +34 956 785 092 www.bmsotogrande.com	PROYECTO BASICO VIVIENDA UNIFAMILIAR AISLADA Y PISCINA EXTERIOR AVD. ALMENARA Nº 26, PARCELA 53.03.19, URB. SOTOGRADE, SAN ROQUE, CÁDIZ.	
	PLANO PLANTA BAJA USOS Y SUPERFICIES	
	FECHA AGOSTO 2023	ESCALA A3:1/150
	PROPIEDAD LEONARD HARDY	A4

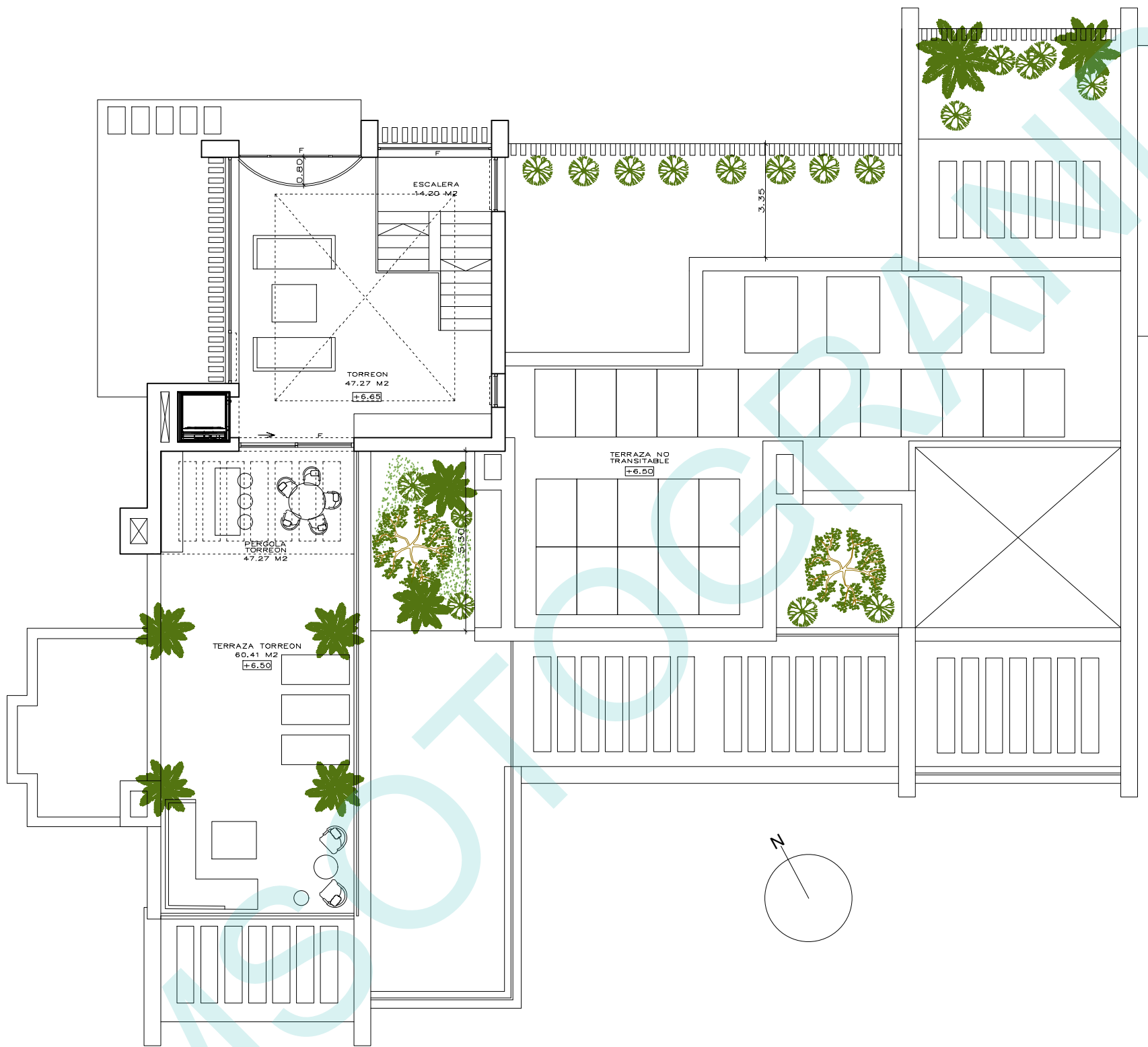

BM SOTOGRADE Tel +34 956 785 092 www.bmsotogrande.com	PROYECTO BASICO VIVIENDA UNIFAMILIAR AISLADA Y PISCINA EXTERIOR AVD. ALMENARA Nº 26, PARCELA 53.03.19, URB. SOTOGRADE, SAN ROQUE, CÁDIZ.	
	PLANO TORREON / SOLARIUM USOS Y SUPERFICIES	
	FECHA AGOSTO 2023	ESCALA A3:1/75
	PROPIEDAD LEONARD HARDY	
		A6

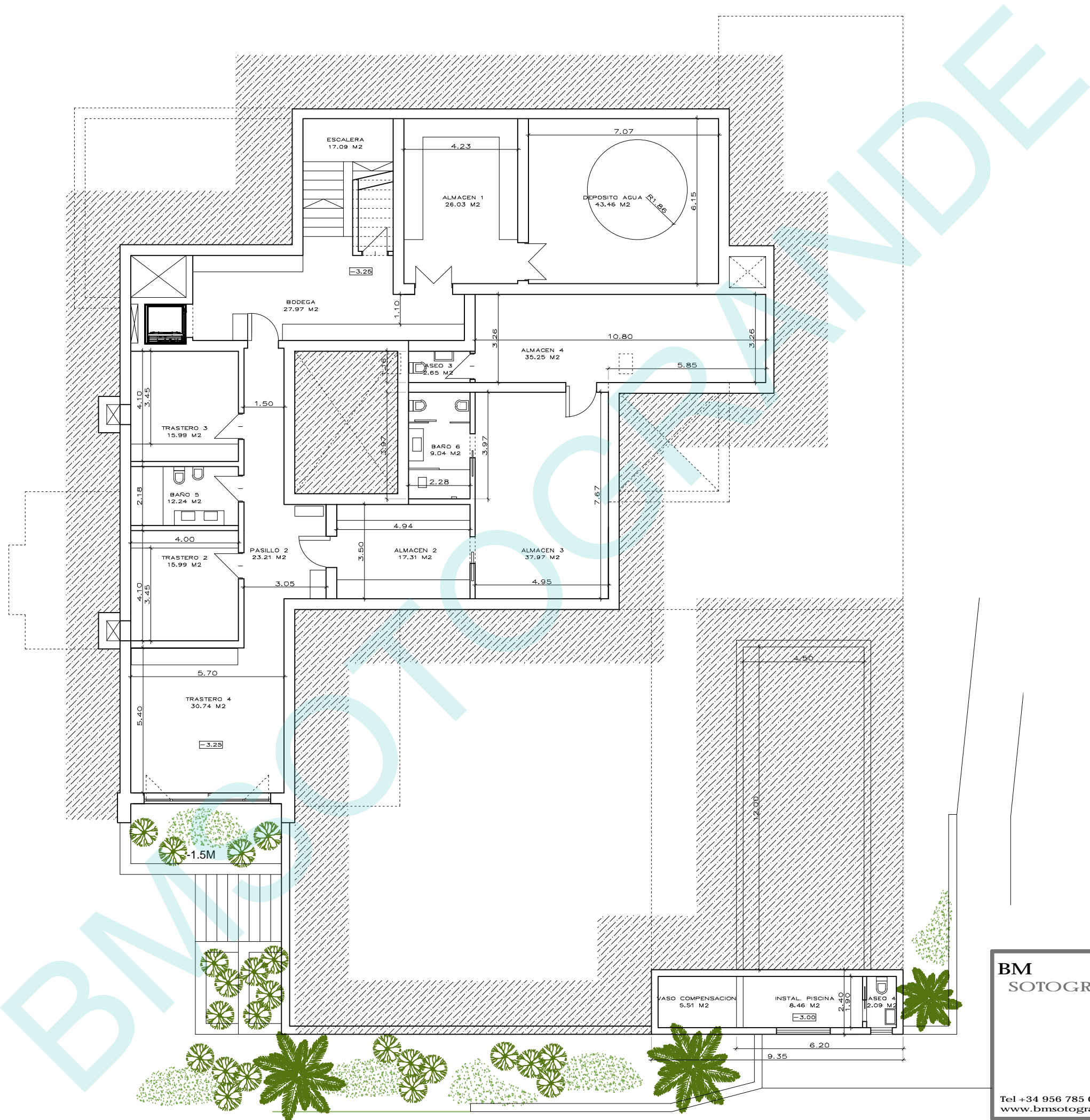

BM SOTOGRADE	PROYECTO BASICO VIVIENDA UNIFAMILIAR AISLADA Y PISCINA EXTERIOR AVD. ALMENARA Nº 26, PARCELA 53.03.19, URB. SOTOGRADE, SAN ROQUE, CÁDIZ.	
	PLANO PLANTA SOTANO USOS Y SUPERFICIES	ESCALA A3:1/150
FECHA AGOSTO 2023	PROPIEDAD LEONARD HARDY	
Tel +34 956 785 092 www.bmsotograde.com	A7	

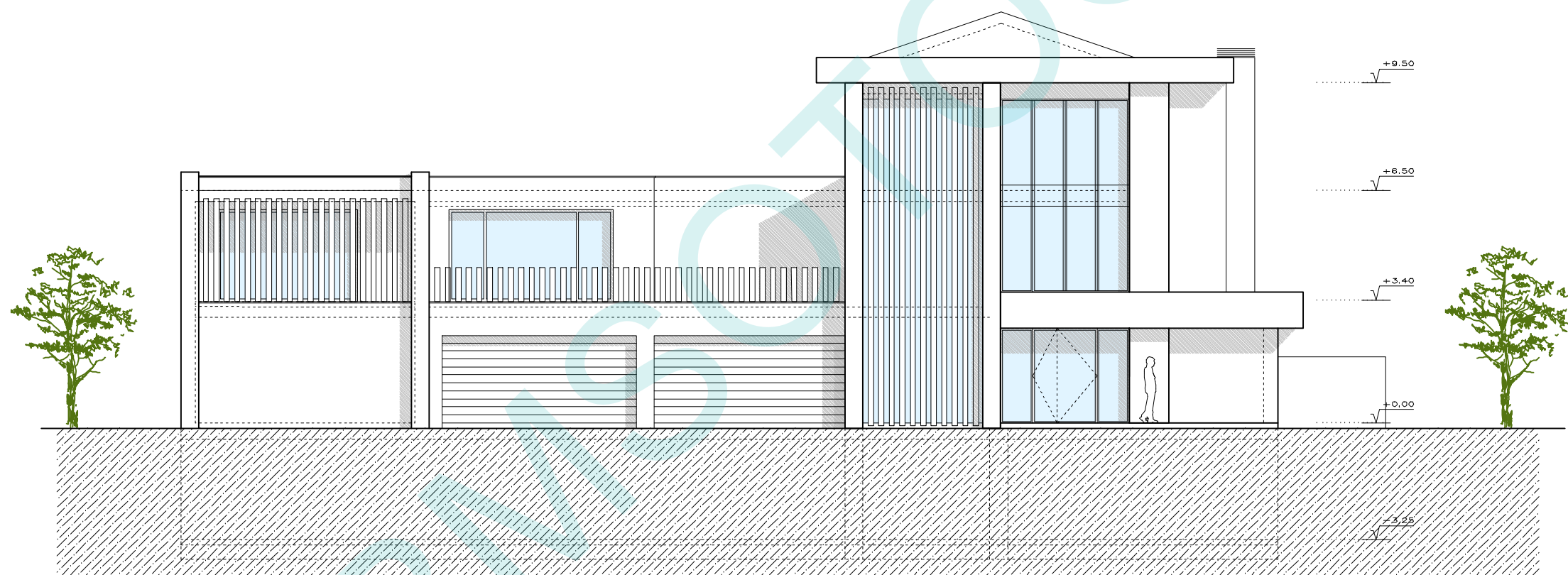
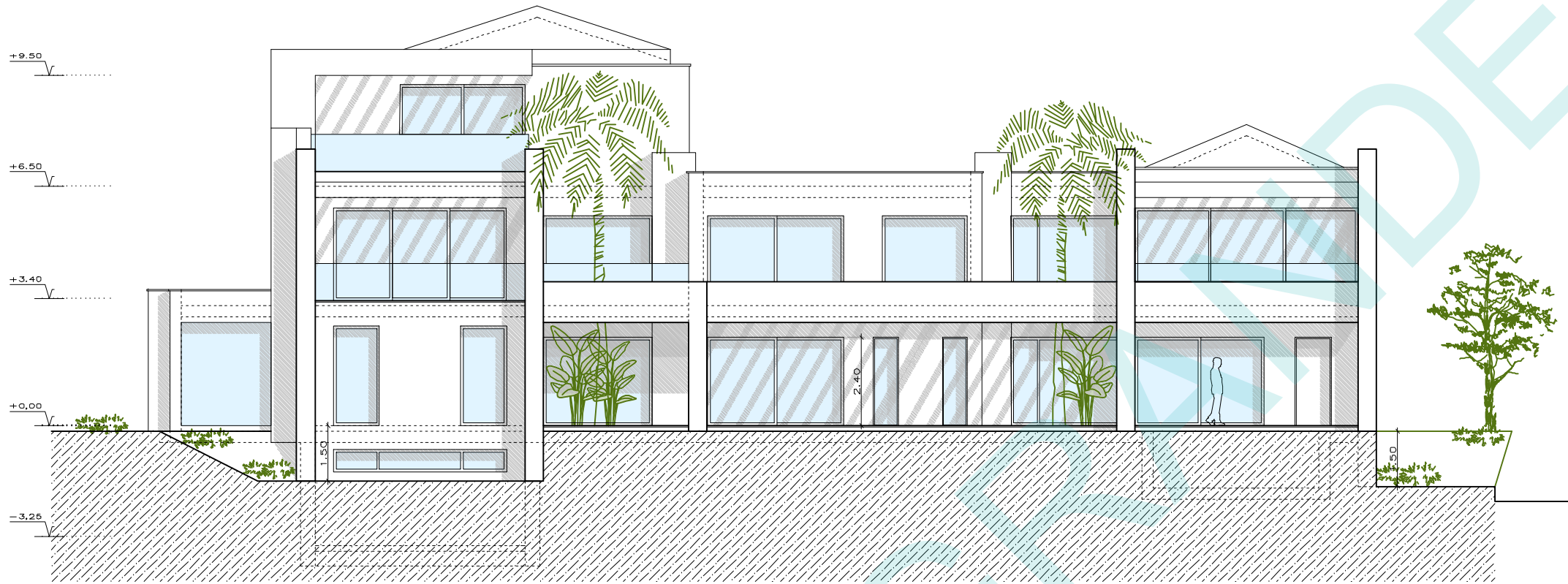

BM SOTOGRADE Tel +34 956 785 092 www.bmsotogrande.com	PROYECTO BASICO VIVIENDA UNIFAMILIAR AISLADA Y PISCINA EXTERIOR AVD. ALMENARA Nº 26, PARCELA 53.03.19, URB. SOTOGRADE, SAN ROQUE, CÁDIZ.	
	PLANO ALZADOS 1	
	FECHA AGOSTO 2023	ESCALA A3:1/150
	PROPIEDAD LEONARD HARDY	
		A8

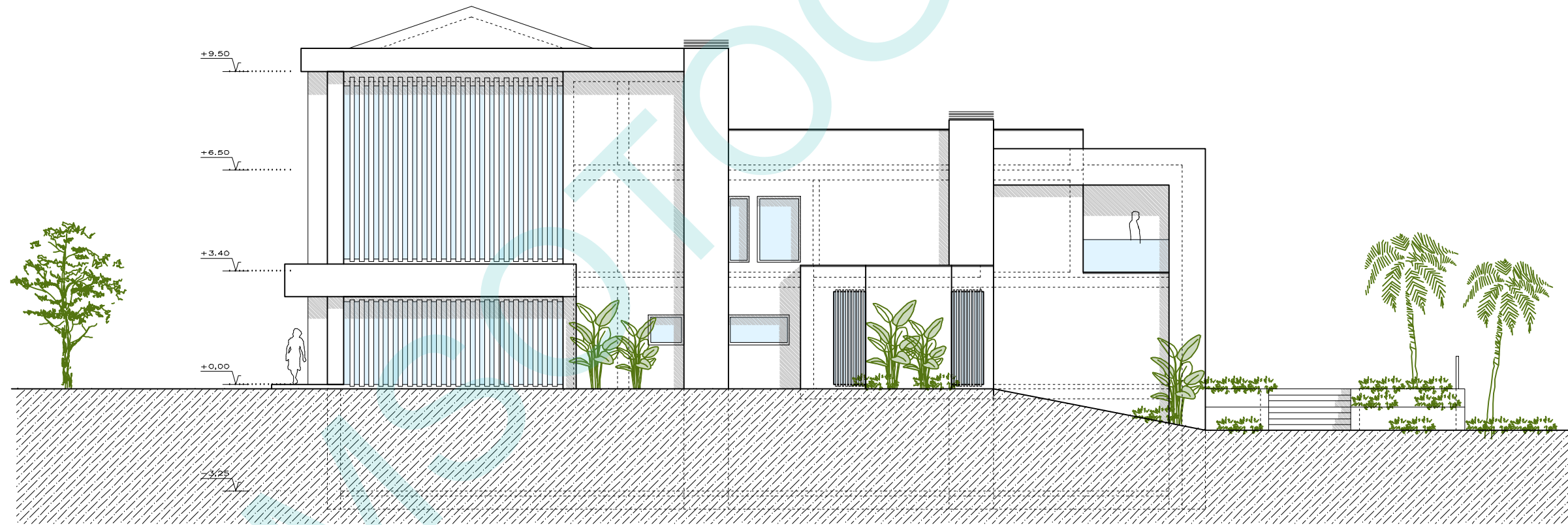
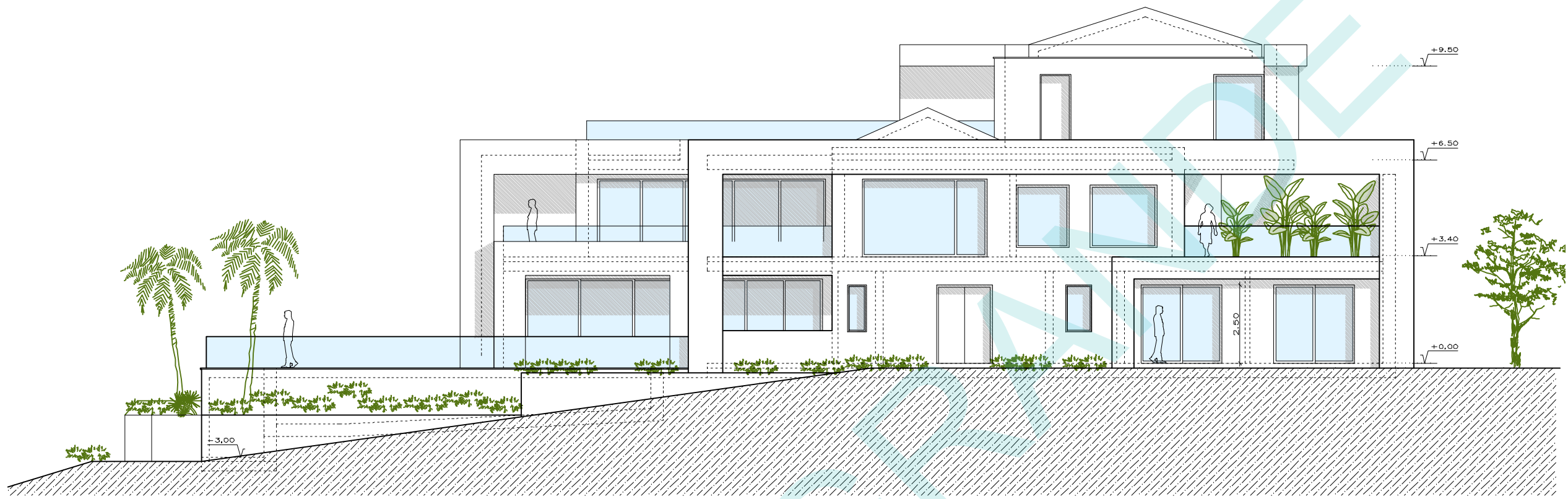

BM SOTOGRADE Tel +34 956 785 092 www.bmsotogrande.com	PROYECTO BASICO VIVIENDA UNIFAMILIAR AISLADA Y PISCINA EXTERIOR AVD. ALMENARA Nº 26, PARCELA 53.03.19, URB. SOTOGRADE, SAN ROQUE, CÁDIZ.	
	PLANO ALZADOS 1	
	FECHA AGOSTO 2023	ESCALA A3:1/150
	PROPIEDAD LEONARD HARDY	
		A9

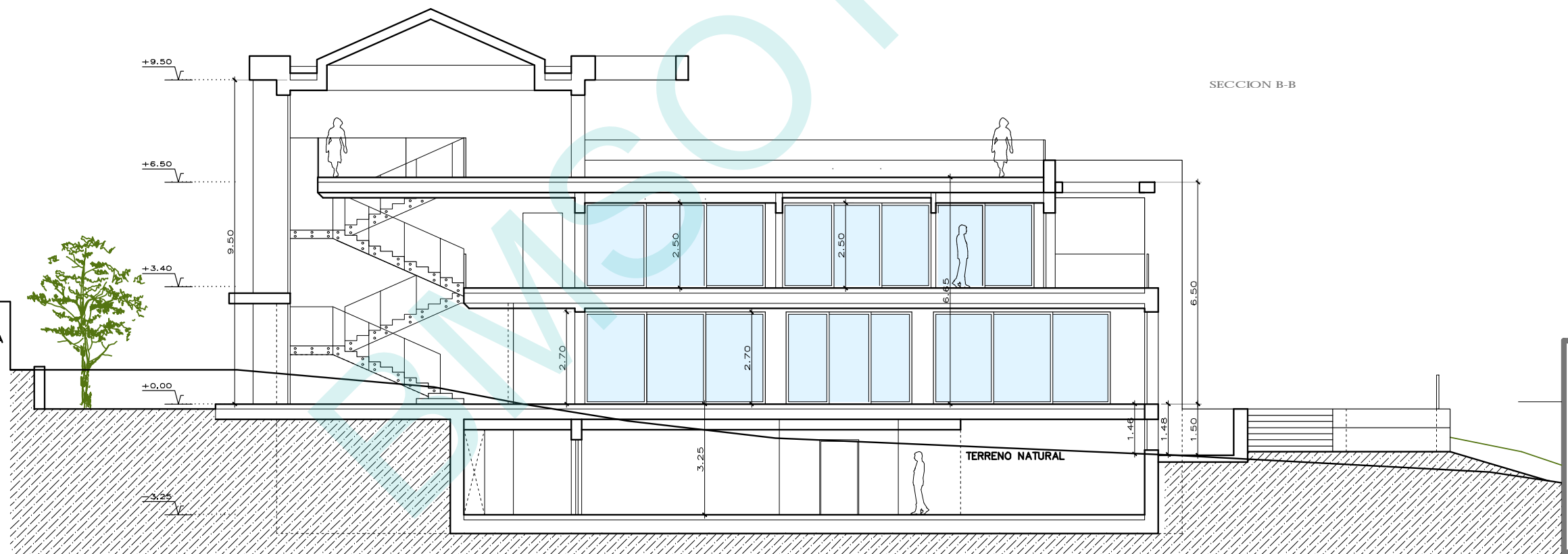
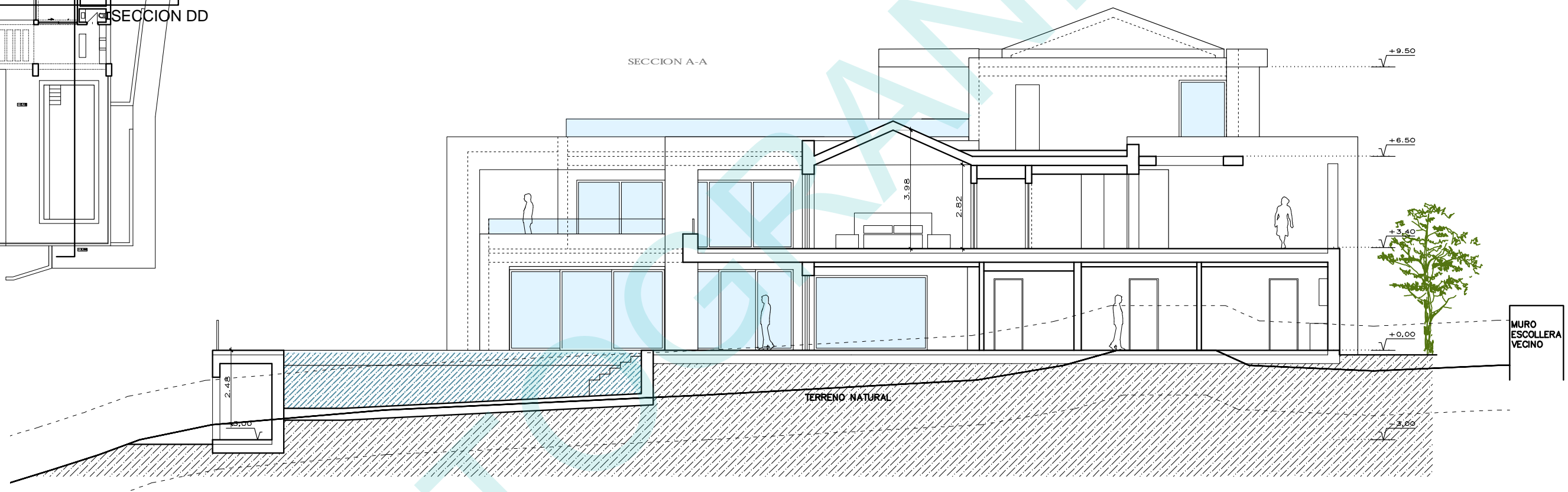
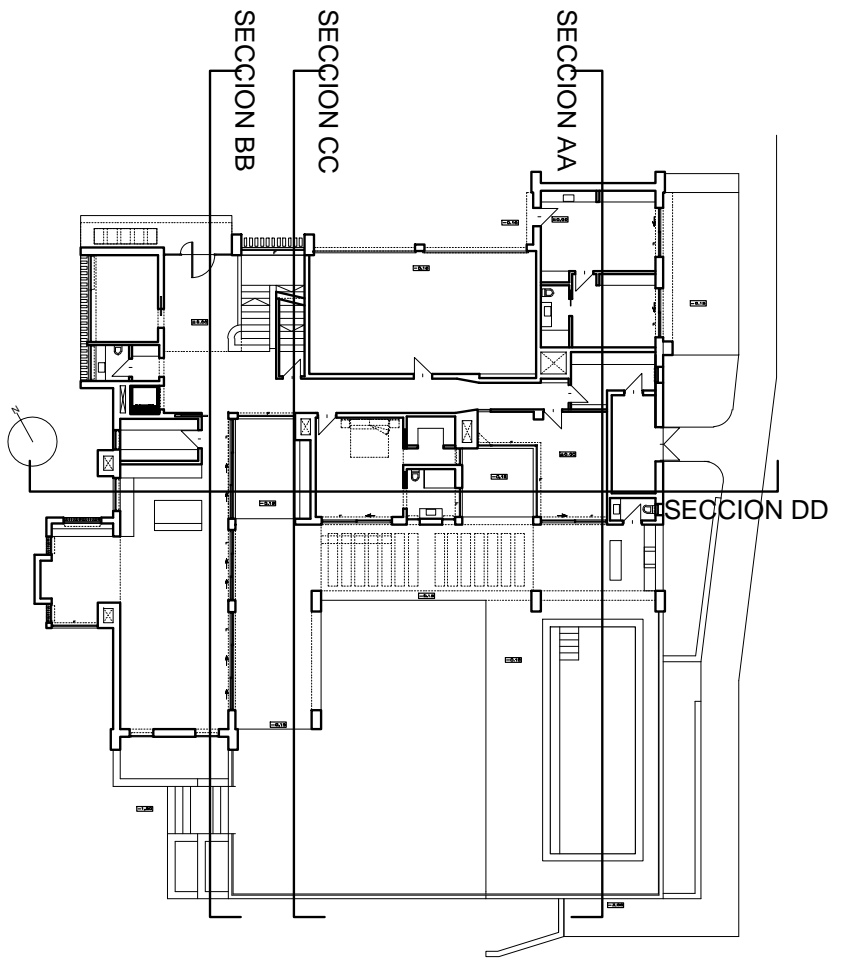

BM SOTOGRADE	PROYECTO BASICO VIVIENDA UNIFAMILIAR AISLADA Y PISCINA EXTERIOR AVD. ALMENARA Nº 26, PARCELA 53.03.19, URB. SOTOGRADE, SAN ROQUE, CÁDIZ.	
	PLANO	SECCIONES 1
FECHA	AGOSTO 2023	ESCALA A3:1/150
PROPIEDAD	LEONARD HARDY	A10
Tel +34 956 785 092 www.bmsotograde.com		

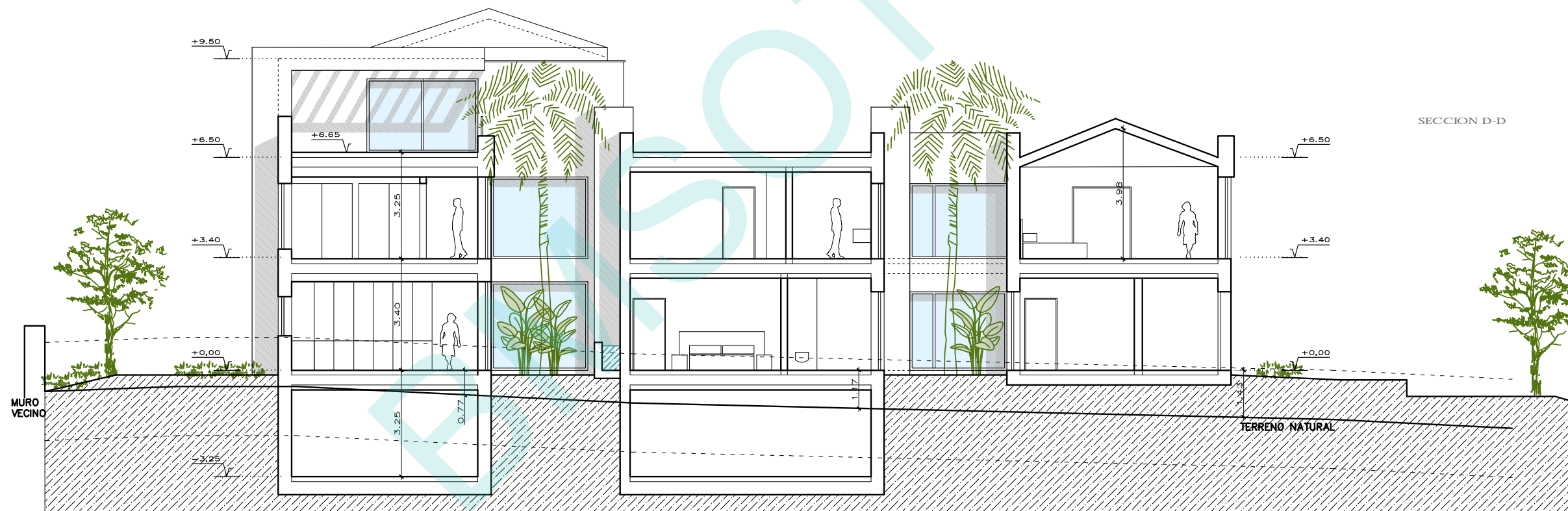
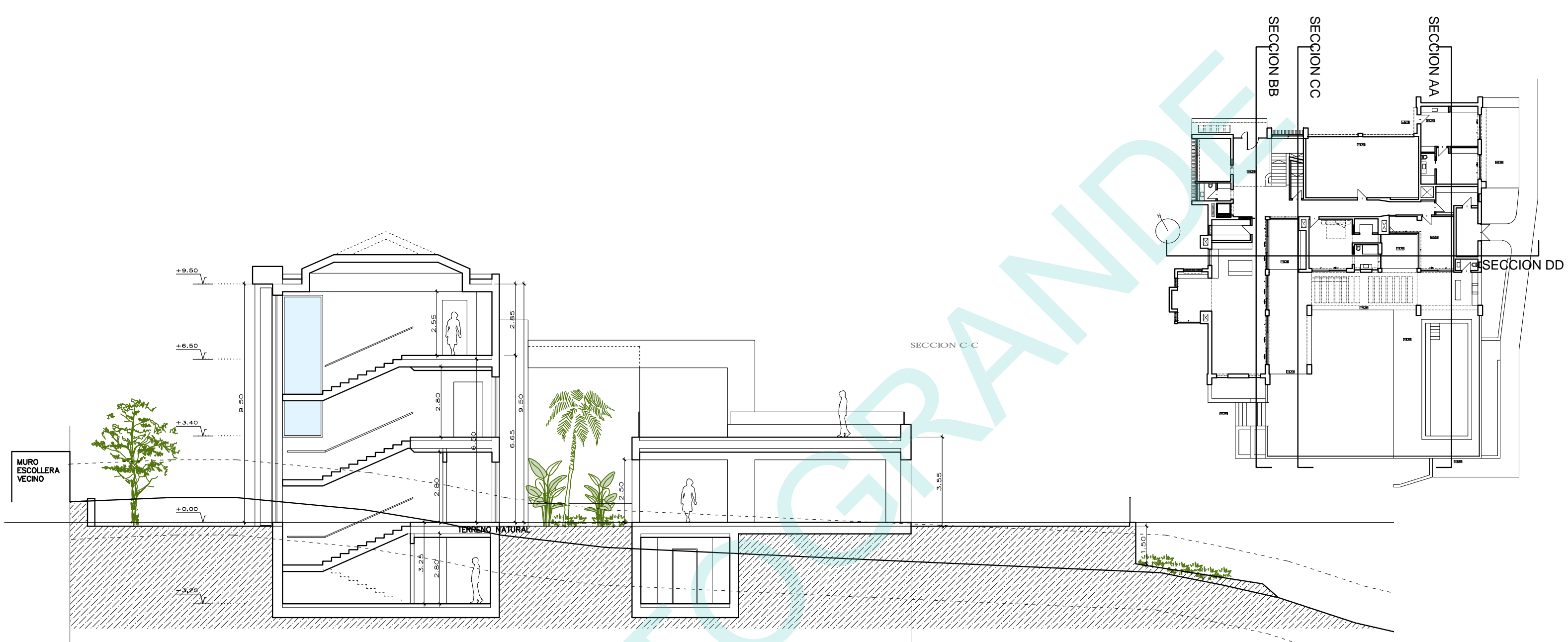

BM SOTOGRANDE	PROYECTO BASICO VIVIENDA UNIFAMILIAR AISLADA Y PISCINA EXTERIOR AVD. ALMENARA Nº 26, PARCELA 53.03.19, URB. SOTOGRANDE, SAN ROQUE, CÁDIZ.	
	PLANO SECCIONES 2	ESCALA A3:1/150
FECHA AGOSTO 2023	PROPIEDAD LEONARD HARDY	A11
Tel +34 956 785 092 www.bmsotogrande.com		