

**NOTA: MUY IMPORTANTE**

1. EL CONSTRUCTOR NO DEBE HACER SUPUESTOS DE NINGÚN TIPO SIN REFERENCIA DEL ARQUITECTO, ANTES DE EMPEZAR CON LA EJECUCIÓN DE LAS OBRAS.
2. SE DEBERÁ TENER EXAMINADO EL SOLAR, Y NO SE DEBERÁN TOMAR DIMENSIONES SEGÚN ESCALA DE LOS PLANOS.
3. AL EJECUTAR LAS OBRAS, EL CONSTRUCTOR (INCL. SUBCONTRATAS) DEBERÁ ESTUDIAR TODOS LOS PLANOS DEL PROYECTO Y LEERLOS EN SU CONJUNTO. SI HUBIESE ALGUNA DISCREPANCIA ENTRE PLANOS O DOCUMENTOS DE CONTRATO ESTAS DEBERÁN COMUNICARSE A LA DIRECCIÓN FACULTATIVA PARA ACLARACIÓN ANTES DE REALIZAR LOS TRABAJOS.
4. EL PRESENTE DOCUMENTO ES COPIA DE SU ORIGINAL DEL QUE ES AUTOR EL ARQUITECTO D. COLIN MCLUNDIE, SU UTILIZACIÓN TOTAL O PARCIAL, ASÍ COMO CUALQUIER REPRODUCCIÓN O CESIÓN A TERCEROS, REQUERIRÁ LA PREVA AUTORIZACIÓN EXPRESA DE SU AUTOR, QUEDANDO EN TODO CASO PROHIBIDA CUALQUIER MODIFICACIÓN UNILATERAL DEL MISMO.

Rev.	Fecha	Com.	Descripción
-	-	-	-

ARQUITECTO: Colin McLundie Ctg. N° 237      PROPIETARIO: B. Davies Properties S.L.

**MCLUNDIE ARCHITECTS**

ED. GUADIARO, FUEBLO NUEVO, 11311 SOTOGRANDE, Tel: +34 956796651

PROYECTO  
EJECUCIÓN  
OBRA  
VIVIENDA UNIFAMILIAR AISLADA Y PISCINA  
SITUACIÓN:  
CALLE CERVANTES 21  
SOTOGRANDE, SAN ROQUE, CADIZ  
PROPIETARIO:  
B. DAVIES PROPERTIES S.L.

TÍTULO	DIBUJADO FJLL/YG
EMPLAZAMIENTO	COMPROBADO CMcL
ESCALA A0-1:100 A2-1:200	FECHA 09.09.22

PLANO N°	REV.
22 1054 PE 1002	-

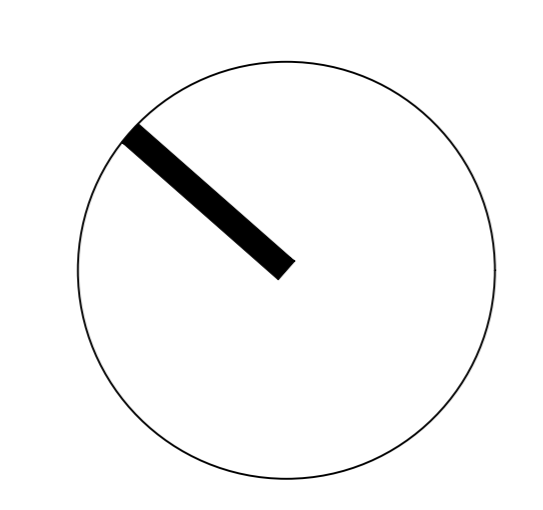
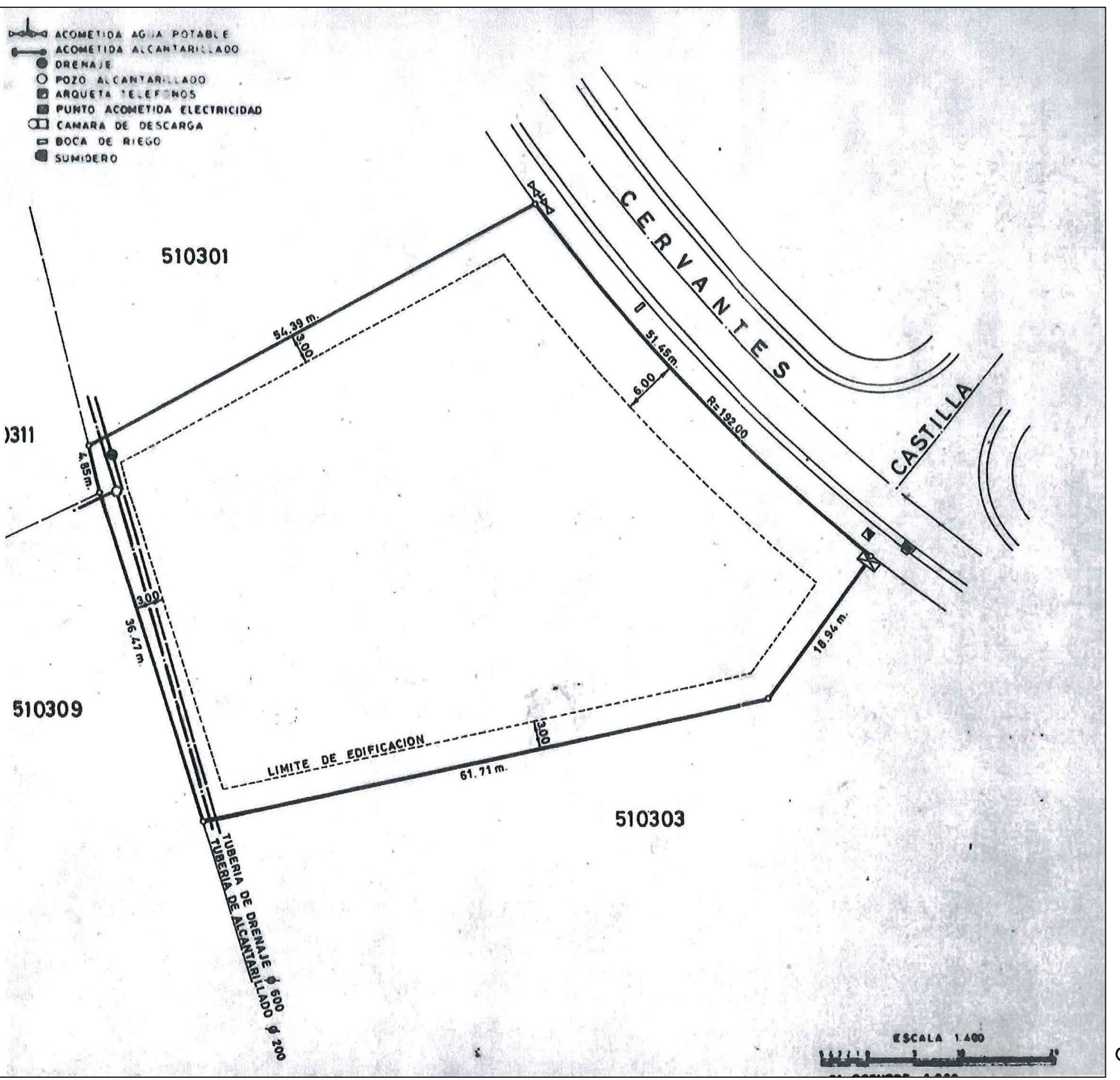
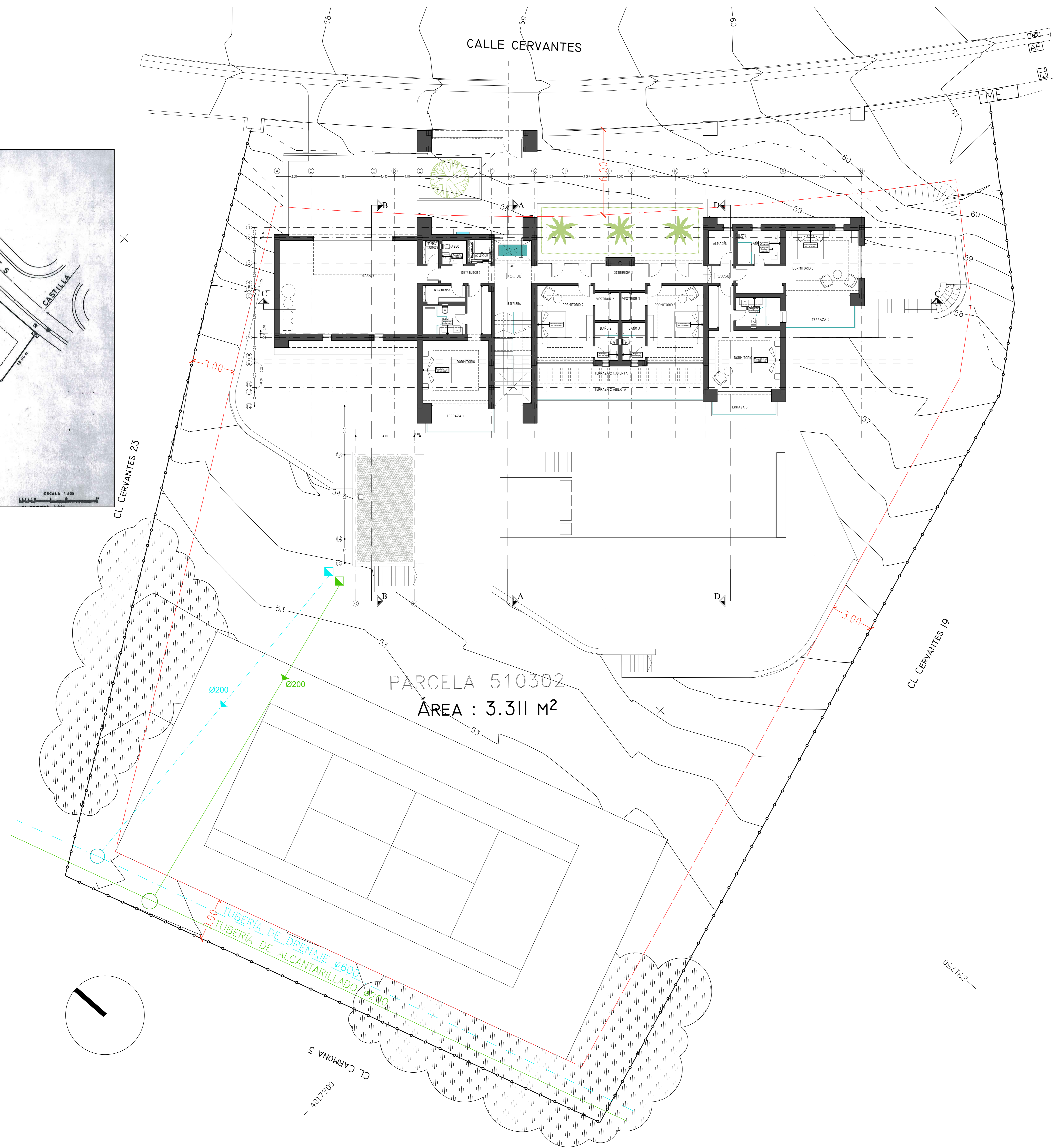

**NOTA:** MUY IMPORTANTE

- EL CONSTRUCTOR NO DEBE HACER SUPOSICIONES DE NINGÚN TIPO SIN REFERENCIA DEL ARQUITECTO, ANTES DE EMPEZAR CON LA EJECUCIÓN DE LAS OBRAS.
- SE DEBERÁ TENER EXAMINADO EL SOLAR, Y NO SE DEBERÁN TOMAR DIMENSIONES SEGÚN ESCALA DE LOS PLANOS.
- AL EJECUTAR LAS OBRAS, EL CONSTRUCTOR (INCL. SUBCONTRATAS) DEBERÁ ESTUDIAR TODOS LOS PLANOS DEL PROYECTO Y LEERLOS EN SU CONJUNTO. SI HUBIERSE ALGUNA DISCREPANCIA ENTRE PLANOS O DOCUMENTOS DE CONTRATO ESTAS DEBERÁN COMUNICARSE A LA DIRECCIÓN FACULTATIVA PARA ACLARACIÓN ANTES DE REALIZAR LOS TRABAJOS.
- EL PRESENTE DOCUMENTO ES COPIA DE SU ORIGINAL DEL QUE ES AUTOR EL ARQUITECTO D. COLIN McLUNDIE, SU UTILIZACIÓN TOTAL O PARCIAL, ASÍ COMO CUALQUIER REPRODUCCIÓN O CESIÓN A TERCEROS, REQUERIRÁ LA PREVA AUTORIZACIÓN EXPRESA DE SU AUTOR, QUEDANDO EN TODO CASO PROHIBIDA CUALQUIER MODIFICACIÓN UNILATERAL DEL MISMO.

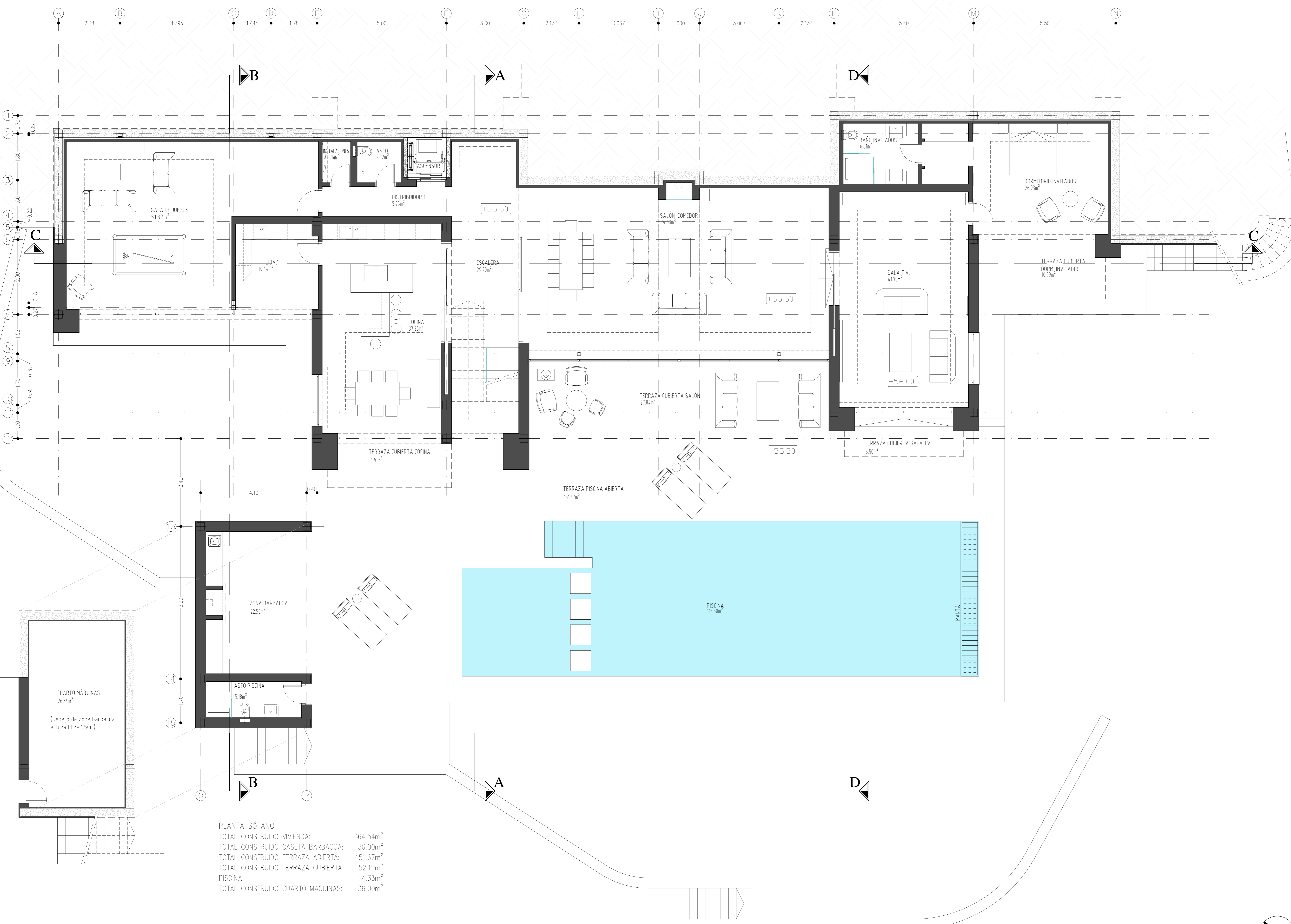

PLANTA SÓTANO

TOTAL CONSTRUIDO VIVIENDA:	364.54m <sup>2</sup>
TOTAL CONSTRUIDO CASETA BARBACOA:	36.00m <sup>2</sup>
TOTAL CONSTRUIDO TERRAZA ABIERTA:	151.67m <sup>2</sup>
TOTAL CONSTRUIDO TERRAZA CUBIERTA:	52.19m <sup>2</sup>
PISCINA	114.33m <sup>2</sup>
TOTAL CONSTRUIDO CUARTO MÁQUINAS:	36.00m <sup>2</sup>

Rev.	Fecha	Cam.	Descripción

ARQUITECTO: Colin McLundie Dlg. Nº 237      PROPIETARIO: B. Davies Properties S.L.

**McLUNDIE**  
ARCHITECTS

ED. GUADIARO, PUEBLO NUEVO, 11311 SOTOGRANDE, Tel:+34 956796651

PROYECTO EJECUCIÓN  
OBRA  
VIVIENDA UNIFAMILIAR AISLADA Y PISCINA  
SITUACIÓN:  
CALLE CERVANTES 21  
SOTOGRANDE, SAN ROQUE, CADIZ  
PROPIETARIO:  
B. DAVIES PROPERTIES S.L.

TITULO  
PLANTA SÓTANO  
DISTRIBUCIÓN

—

PLANO Nº  
**22 1054 PE 110**

REV.  
—

DEBIDO  
FJLL/YG

COMPROBADO  
CMcL

ESCALA  
A0-1:50  
A2-1:100

FECHA  
09.09.22

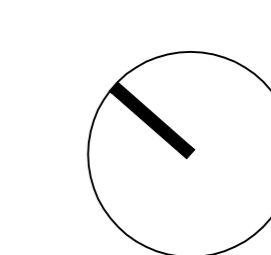

**NOTA:** MUY IMPORTANTE

- EL CONSTRUCTOR NO DEBE HACER SUPOSICIONES DE NINGÓN TIPO SIN REFERENCIA DEL ARQUITECTO, ANTES DE EMPEZAR CON LA EJECUCIÓN DE LAS OBRAS.
- SE DEBERÁ TENER EXAMINADO EL SOLAR, Y NO SE DEBERÁN TOMAR DIMENSIONES SEGÓN ESCALA DE LOS PLANOS.
- AL EJECUTAR LAS OBRAS, EL CONSTRUCTOR (INCL. SUBCONTRATAS) DEBERÁ ESTUDIAR TODOS LOS PLANOS DEL PROYECTO Y LEERLOS EN SU CONJUNTO. SI HUBIESE ALGUNA DISCREPANCIA ENTRE PLANOS O DOCUMENTOS DE CONTRATO ESTAS DEBERÁN COMUNICARSE A LA DIRECCIÓN FACULTATIVA PARA ACLARACIÓN ANTES DE REALIZAR LOS TRABAJOS.
- EL PRESENTE DOCUMENTO ES COPIA DE SU ORIGINAL DEL QUE ES AUTOR EL ARQUITECTO D. COLIN McLUNDIE, SU UTILIZACIÓN TOTAL O PARCIAL, ASÍ COMO CUALQUIER REPRODUCCIÓN O CESIÓN A TERCEROS, REQUERIRÁ LA PREVA AUTORIZACIÓN EXPRESA DE SU AUTOR, QUEDANDO EN TODO CASO PROHIBIDA CUALQUIER MODIFICACIÓN UNILATERAL DEL MISMO.

Rev.	Fecha	Cam.	Descripción
ARQUITECTO: Colin McLundie Dlg. Nº 237			PROPIETARIO: B. Davies Properties S.L.

**McLUNDIE**  
ARCHITECTS

ED. GUADIARO, PUEBLO NUEVO, 11311 SOTOGRANDE, Tel:+34 956796651

PROYECTO EJECUCIÓN
OBRA
VIVIENDA UNIFAMILIAR AISLADA Y PISCINA
SITUACIÓN:
CALLE CERVANTES 21 SOTOGRANDE, SAN ROQUE, CADIZ
PROPIETARIO:
B. DAVIES PROPERTIES S.L.

TÍTULO	DIBUJADO FJLL/YG
PLANTA BAJA DISTRIBUCIÓN	COMPROBADO CMcL
ESCALA A0-1:50 A2-1:100	FECHA 09.09.22

PLANO Nº	REV.
22 1054 PE 210	—

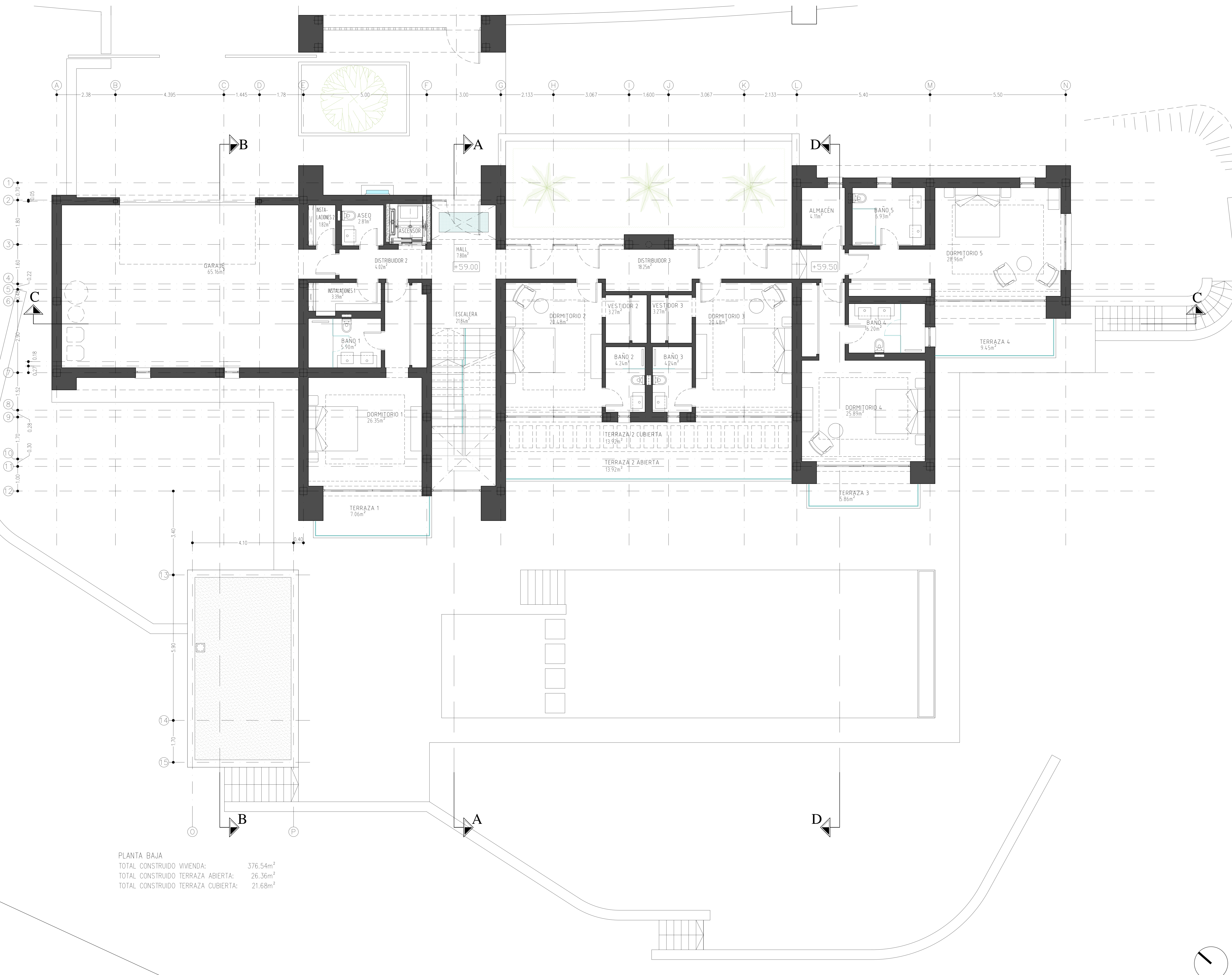
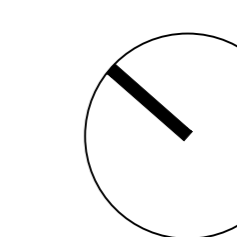

PLANTA BAJA  
 TOTAL CONSTRUIDO VIVIENDA: 376.54m<sup>2</sup>  
 TOTAL CONSTRUIDO TERRAZA ABIERTA: 26.36m<sup>2</sup>  
 TOTAL CONSTRUIDO TERRAZA CUBIERTA: 21.68m<sup>2</sup>

**NOTA:** MUY IMPORTANTE

- EL CONSTRUCTOR NO DEBE HACER SUPOSICIONES DE NINGUN TIPO SIN REFERENCIA DEL ARQUITECTO, ANTES DE EMPEZAR CON LA EJECUCIÓN DE LAS OBRAS.
- SE DEBERÁ TENER EXAMINADO EL SOLAR, Y NO SE DEBERÁN TOMAR DIMENSIONES SEGÚN ESCALA DE LOS PLANOS.
- AL EJECUTAR LAS OBRAS, EL CONSTRUCTOR (INCL. SUBCONTRATAS) DEBERÁ ESTUDIAR TODOS LOS PLANOS DEL PROYECTO Y LEERLOS EN SU CONJUNTO. SI HUBIERSE ALGUNA DISCREPANCIA ENTRE PLANOS O DOCUMENTOS DE CONTRATO ESTAS DEBERÁN COMUNICARSE A LA DIRECCIÓN FACULTATIVA PARA ACLARACIÓN ANTES DE REALIZAR LOS TRABAJOS.
- EL PRESENTE DOCUMENTO ES COPIA DE SU ORIGINAL DEL QUE ES AUTOR EL ARQUITECTO D. COLIN McLUNDIE, SU UTILIZACIÓN TOTAL O PARCIAL, ASÍ COMO CUALQUIER REPRODUCCIÓN O CESIÓN A TERCEROS, REQUERIRÁ LA PREVA AUTORIZACIÓN EXPRESA DE SU AUTOR, QUEDANDO EN TODO CASO PROHIBIDA CUALQUIER MODIFICACIÓN UNILATERAL DEL MISMO.

Rev.	Fecha	Cam.	Descripción
-	-	-	-

ARQUITECTO: Colin McLundie Dlg. Nº 237      PROPIETARIO: B. Davies Properties S.L.

**McLUNDIE**  
ARCHITECTS

ED. GUADIARO, PUEBLO NUEVO, 11311 SOTOGRANDE, Tel:+34 956796651

PROYECTO  
EJECUCIÓN  
OBRA  
VIVIENDA UNIFAMILIAR AISLADA Y PISCINA  
SITUACIÓN:  
CALLE CERVANTES 21  
SOTOGRANDE, SAN ROQUE, CADIZ  
PROPIETARIO:  
B. DAVIES PROPERTIES S.L.

TÍTULO	DIBUJADO FJLL/YG
PLANTA PRIMERA DISTRIBUCIÓN	COMPROBADO CMcL
ESCALA A0-1:50 A2-1:100	FECHA 09.09.22
PLANO Nº	REV.
22 1054 PE 310	-

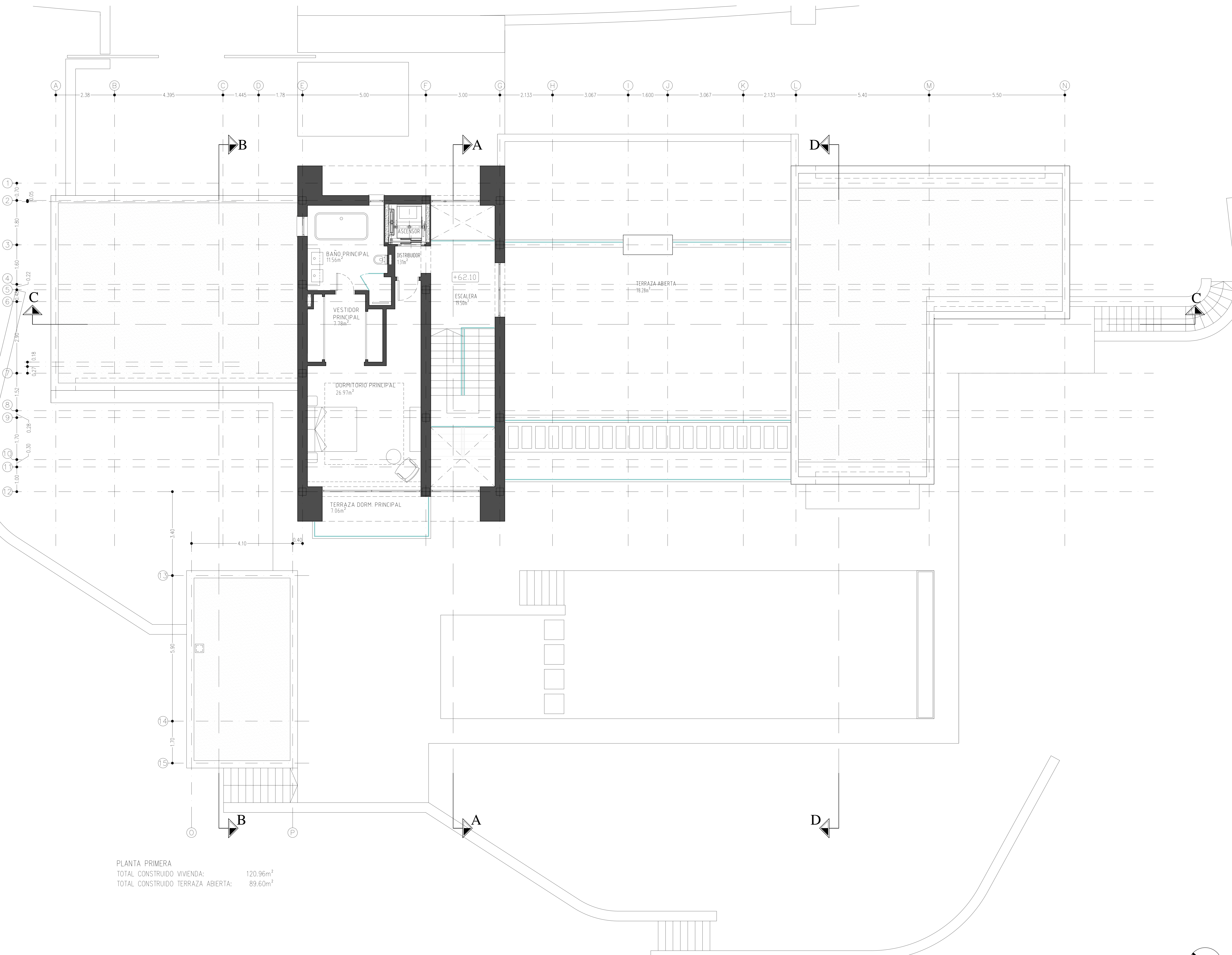
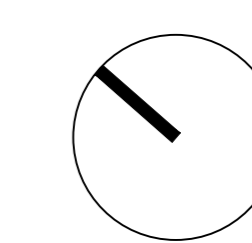

PLANTA PRIMERA  
TOTAL CONSTRUIDO VIVIENDA: 120.96m<sup>2</sup>  
TOTAL CONSTRUIDO TERRAZA ABIERTA: 89.60m<sup>2</sup>

**NOTA: MUY IMPORTANTE**

- EL CONSTRUCTOR NO DEBE HACER SUPOSICIONES DE NINGÚN TIPO SIN REFERENCIA DEL ARQUITECTO, ANTES DE EMPEZAR CON LA EJECUCIÓN DE LAS OBRAS.
- SE DEBERÁ TENER EXAMINADO EL SOLAR, Y NO SE DEBERÁN TOMAR DIMENSIONES SEGÚN ESCALA DE LOS PLANOS.
- AL EJECUTAR LAS OBRAS, EL CONSTRUCTOR (INCL. SUBCONTRATAS) DEBERÁ ESTUDIAR TODOS LOS PLANOS DEL PROYECTO Y LEERLOS EN SU CONJUNTO. SI HUBIERSE ALGUNA DISCREPANCIA ENTRE PLANOS O DOCUMENTOS DE CONTRATO ESTAS DEBERÁN COMUNICARSE A LA DIRECCIÓN FACULTATIVA PARA ACLARACIÓN ANTES DE REALIZAR LOS TRABAJOS.
- EL PRESENTE DOCUMENTO ES COPIA DE SU ORIGINAL DEL QUE ES AUTOR EL ARQUITECTO D. COLIN McLUNDIE, SU UTILIZACIÓN TOTAL O PARCIAL, ASÍ COMO CUALQUIER REPRODUCCIÓN O CESIÓN A TERCEROS, REQUERIRÁ LA PREVA AUTORIZACIÓN EXPRESA DE SU AUTOR, QUEDANDO EN TODO CASO PROHIBIDA CUALQUIER MODIFICACIÓN UNILATERAL DEL MISMO.

Rev.	Fecha	Cam.	Descripción
-	-	-	-

ARQUITECTO: Colin McLundie Dlg. Nº 237      PROPIETARIO: B. Davies Properties S.L.

**McLUNDIE**  
ARCHITECTS

ED. GUADIARO, PUEBLO NUEVO, 11311 SOTOGRANDE, Tel:+34 956796651

PROYECTO  
EJECUCIÓN  
OBRA  
VIVIENDA UNIFAMILIAR AISLADA  
Y PISCINA  
SITUACIÓN:  
CALLE CERVANTES 21  
SOTOGRANDE, SAN ROQUE, CADIZ  
PROPIETARIO:  
B. DAVIES PROPERTIES S.L.

TÍTULO	PROYECTO	COMPROBADO	FECHA
PLANTA CUBIERTA	FJLL/YG	CMcL	09.09.22
PLANO Nº	REV.	-	
22 1054 PE C10	-		

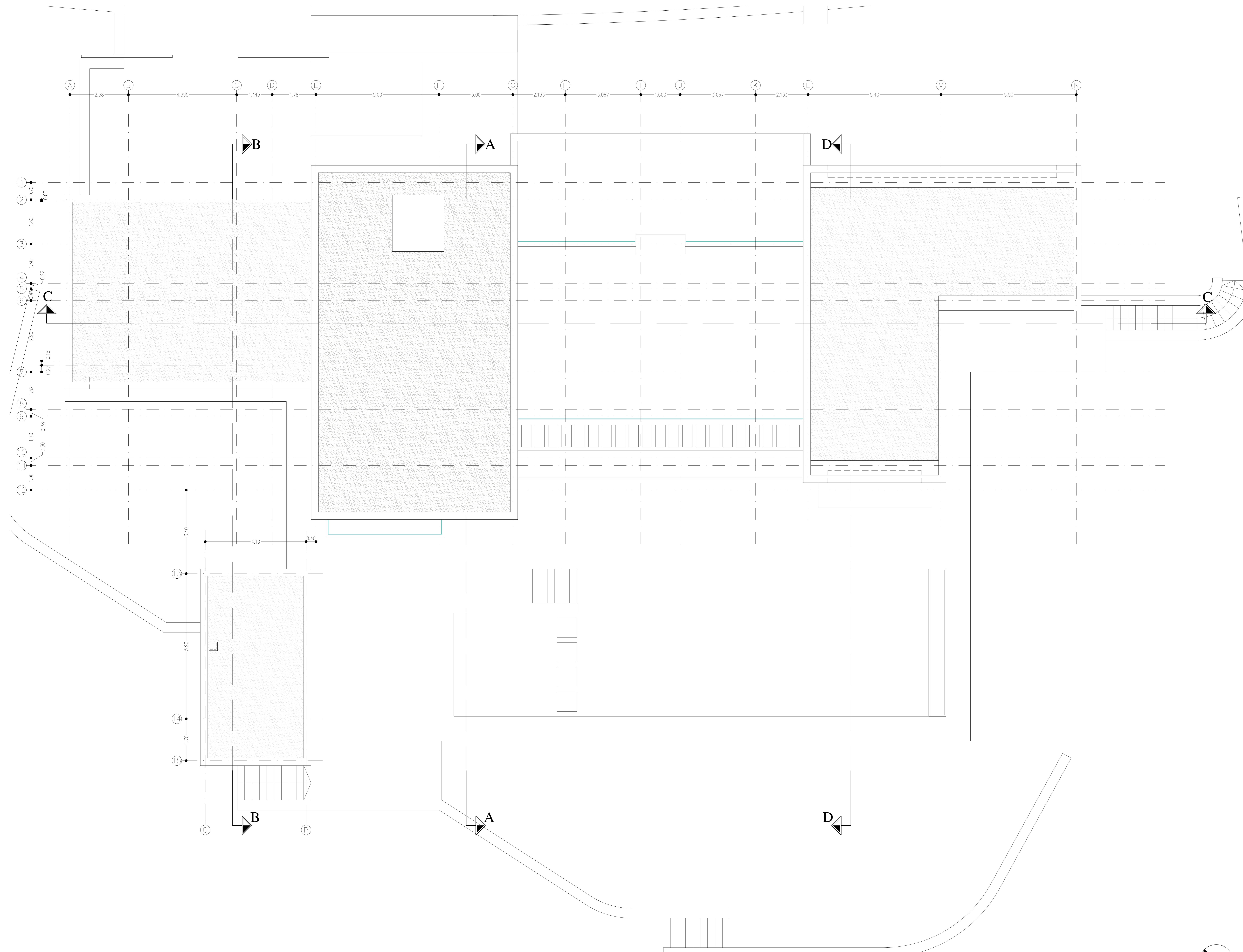
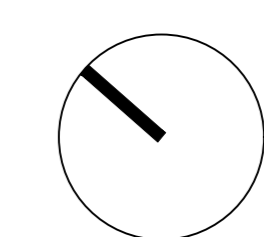

**NOTA:** MUY IMPORTANTE

1. EL CONSTRUCTOR NO DEBE HACER SUPOSICIONES DE NINGÚN TIPO SIN REFERENCIA DEL ARQUITECTO, ANTES DE EMPEZAR CON LA EJECUCIÓN DE LAS OBRAS.
2. SE DEBERÁ TENER EXAMINADO EL SOLAR, Y NO SE DEBERÁN TOMAR DIMENSIONES SEGÚN ESCALA DE LOS PLANOS.
3. AL EJECUTAR LAS OBRAS, EL CONSTRUCTOR (INCL. SUBCONTRATAS) DEBERÁ ESTUDIAR TODOS LOS PLANOS DEL PROYECTO Y LEERLOS EN SU CONJUNTO. SI HUBIERSE ALGUNA DISCREPANCIA ENTRE PLANOS O DOCUMENTOS DE CONTRATO ESTAS DEBERÁN COMUNICARSE A LA DIRECCIÓN FACULTATIVA PARA ACLARACIÓN ANTES DE REALIZAR LOS TRABAJOS.
4. EL PRESENTE DOCUMENTO ES COPIA DE SU ORIGINAL DEL QUE ES AUTOR EL ARQUITECTO D. COLIN McLUNDIE, SU UTILIZACIÓN TOTAL O PARCIAL, ASÍ COMO CUALQUIER REPRODUCCIÓN O CESIÓN A TERCEROS, REQUERIRÁ LA PREVA AUTORIZACIÓN EXPRESA DE SU AUTOR, QUEDANDO EN TODO CASO PROHIBIDA CUALQUIER MODIFICACIÓN UNILATERAL DEL MISMO.

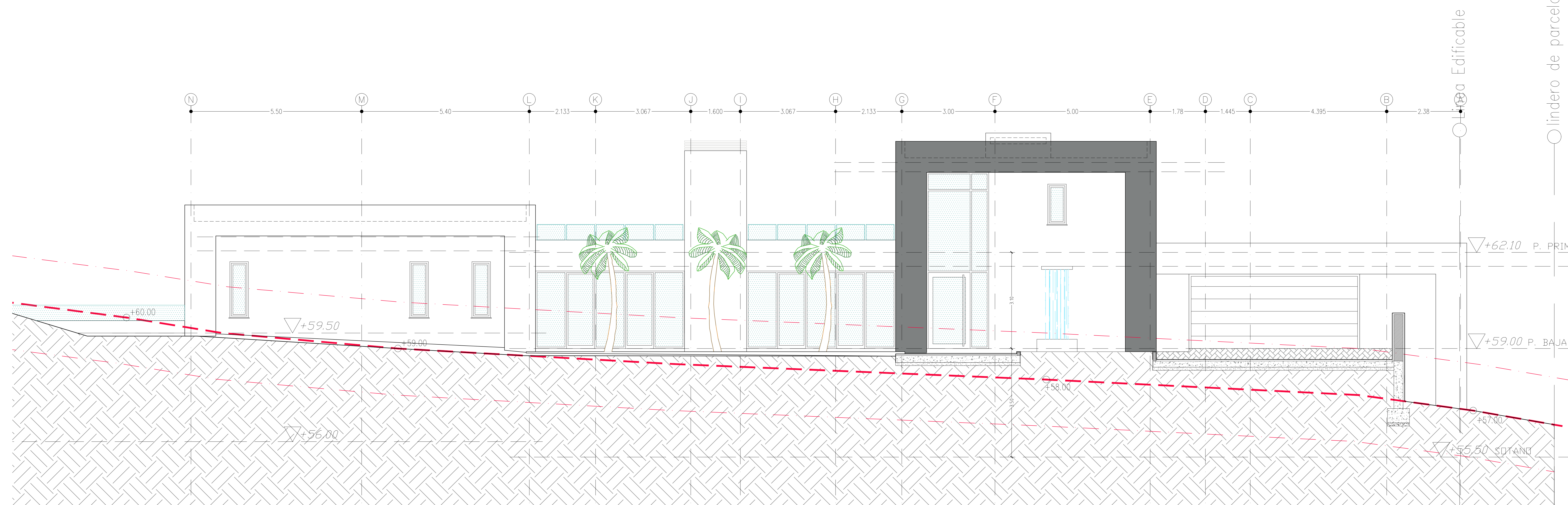
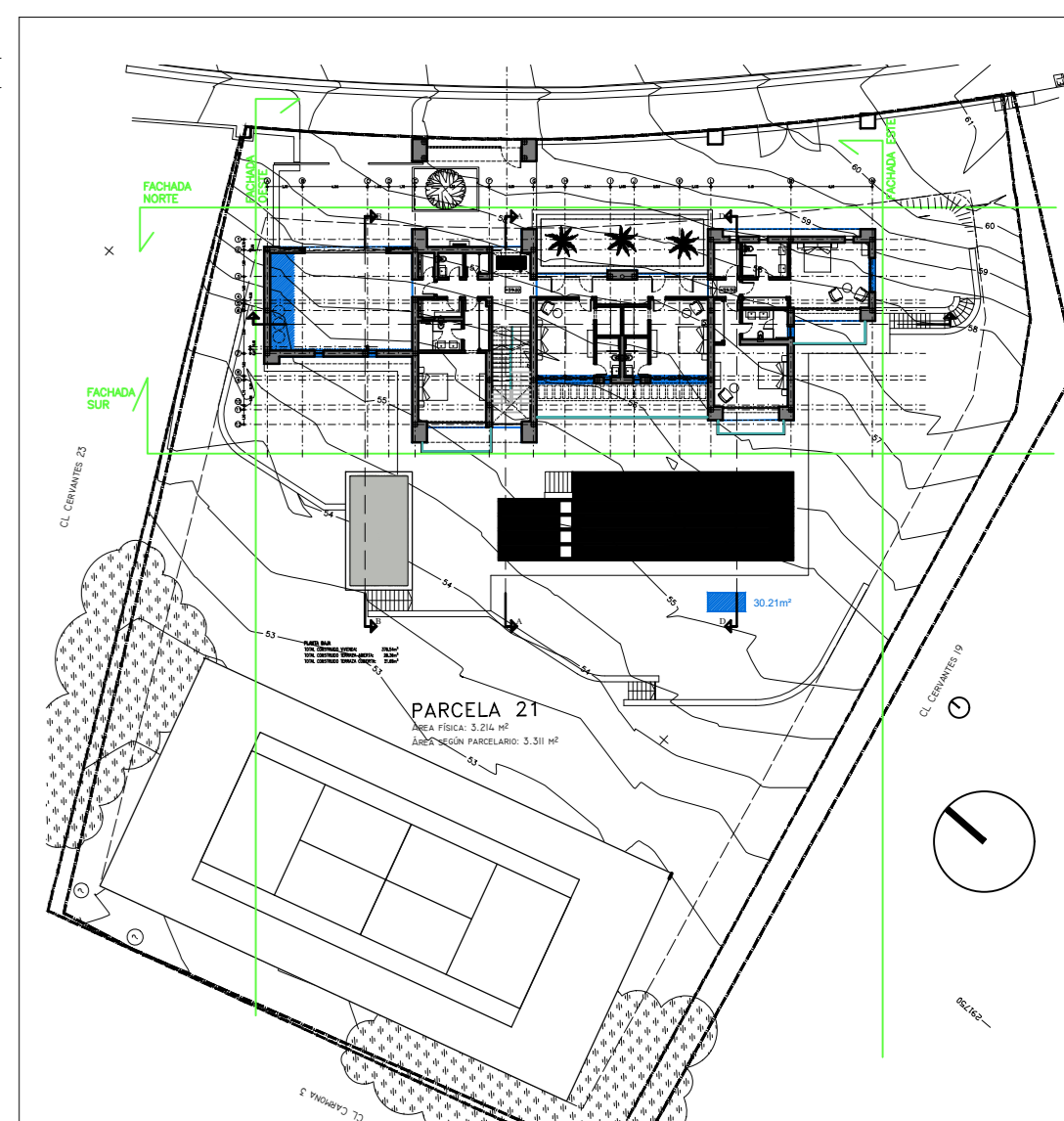

FACHADA NORTE

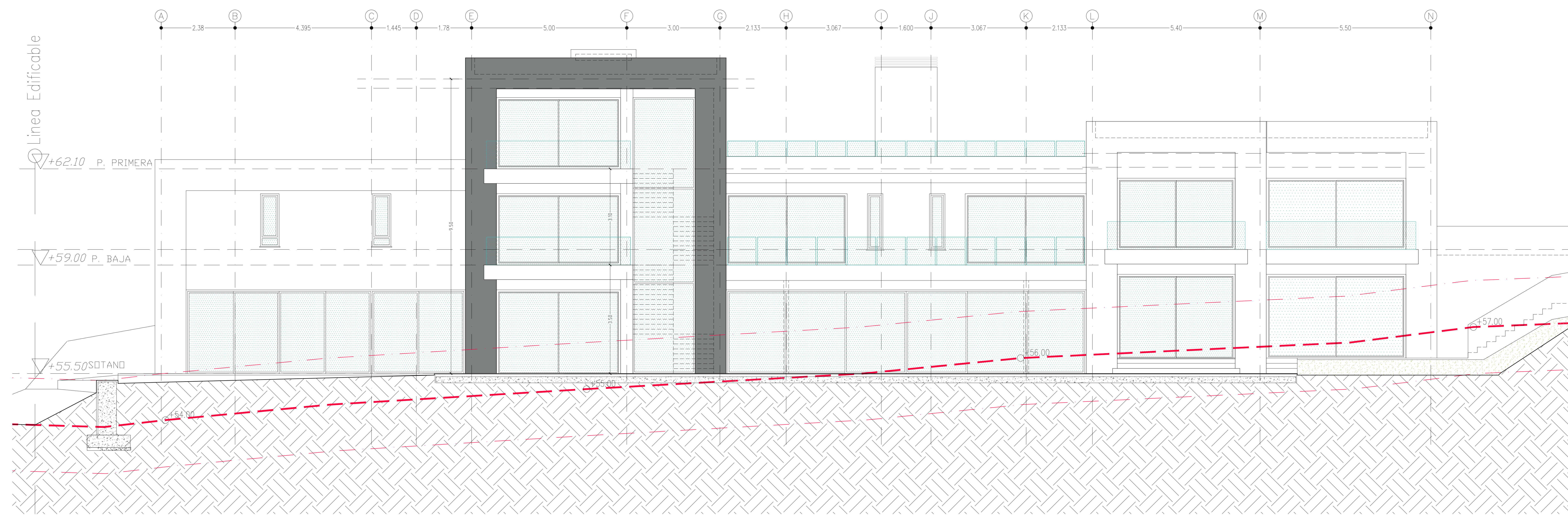

FACHADA SUR

Rev.	Fecha	Cam.	Descripción
-	-	-	-

ARQUITECTO: Colin McLundie Dg. Nº 237    PROPIETARIO: B. Davies Properties S.L.

**McLUNDIE**  
ARCHITECTS

ED. GUADARRO, PUEBLO NUEVO, 11311 SOTOGRANDE, Tel:+34 956796651

PROYECTO EJECUCIÓN  
OBRA  
VIVIENDA UNIFAMILIAR AISLADA Y PISCINA  
SITUACIÓN:  
CALLE CERVANTES 21  
SOTOGRANDE, SAN ROQUE, CADIZ  
PROPIETARIO:  
B. DAVIES PROPERTIES S.L.

TÍTULO	DIBUJADO FJLL/YG
FACHADAS NORTE Y SUR	CONSTRUIDO CMcL
-	ESCALA A0-1:50 A2-1:100
-	FECH 09.09.22

PLANO Nº	REV.
22 1054 PE 011	-

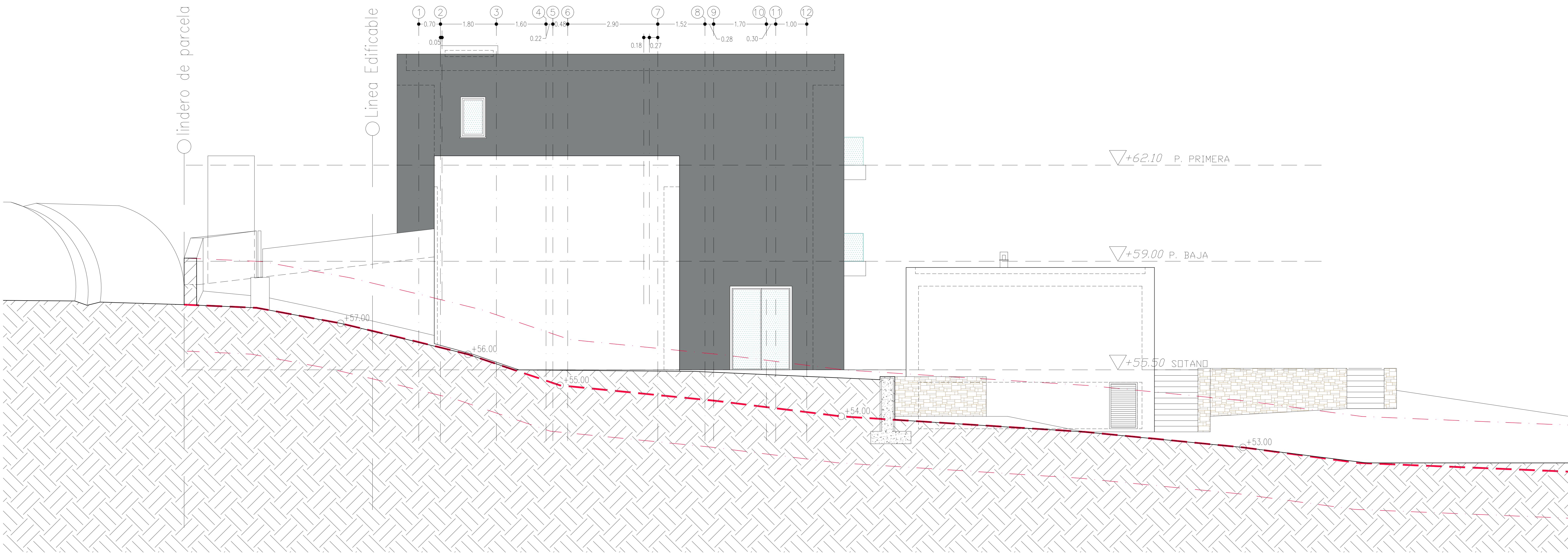

FACHADA OESTE

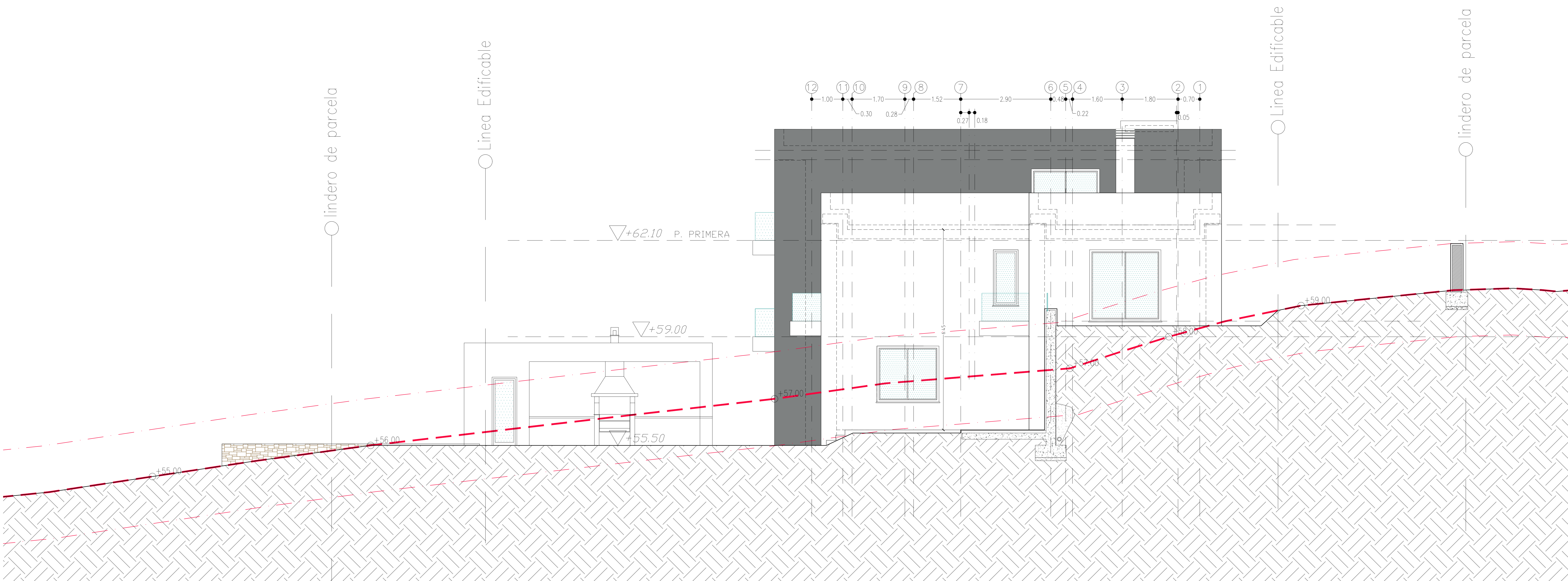

FACHADA ESTE

**NOTA: MUY IMPORTANTE**

- EL CONSTRUCTOR NO DEBE HACER SUPUESTOS DE NINGUN TIPO SIN REFERENCIA DEL ARQUITECTO, ANTES DE EMPEZAR CON LA EJECUCION DE LAS OBRAS.
- SE DEBERA TENER EXAMINADO EL SOLAR, Y NO SE DEBERAN TOMAR DIMENSIONES SEGUN ESCALA DE LOS PLANOS.
- AL EJECUTAR LAS OBRAS, EL CONSTRUCTOR (INCL. SUBCONTRATAS) DEBERA ESTUDIAR TODOS LOS PLANOS DEL PROYECTO Y LEERLOS EN SU CONJUNTO. SI HUBIERE ALGUNA DISCREPANCIA ENTRE PLANOS O DOCUMENTOS DE CONTRATO ESTAS DEBERAN COMUNICARSE A LA DIRECCION FACULTATIVA PARA ACLARACION ANTES DE REALIZAR LOS TRABAJOS.
- EL PRESENTE DOCUMENTO ES COPIA DE SU ORIGINAL DEL QUE ES AUTOR EL ARQUITECTO D. COLIN McLUNDIE, SU UTILIZACION TOTAL O PARCIAL, ASI COMO CUALQUIER REPRODUCCION O CESION A TERCEROS, REQUERIRA LA PREVIA AUTORIZACION EXPRESA DE SU AUTOR, QUEDANDO EN TODO CASO PROHIBIDA CUALQUIER MODIFICACION UNILATERAL DEL MISMO.

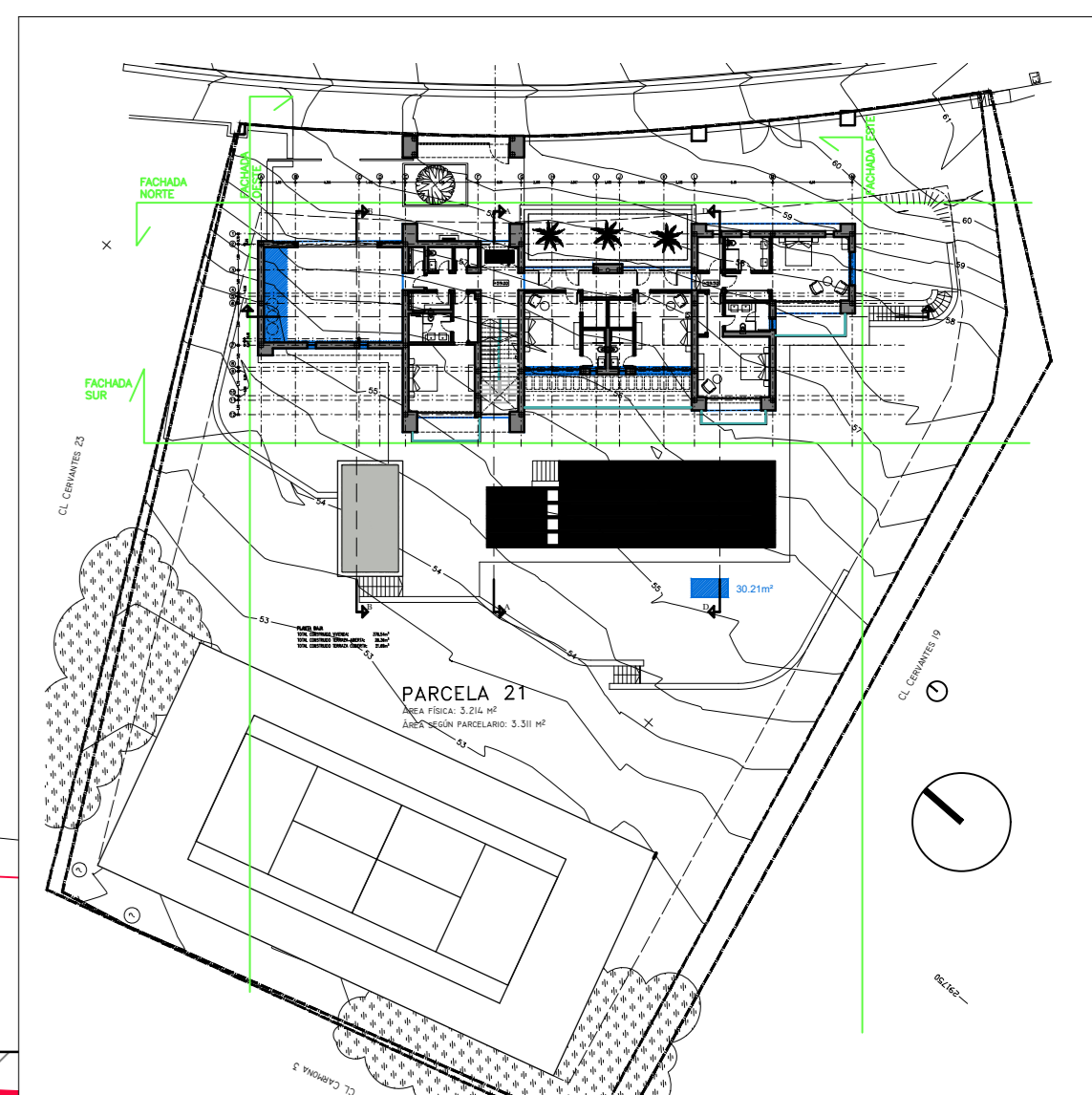

Rev.	Fecha	Cam.	Descripción

ARQUITECTO: Colin McLundie Dlg. Nº 237      PROPIETARIO: B. Davies Properties S.L.

**McLUNDIE**  
ARCHITECTS

ED. GUADIARO, PUEBLO NUEVO, 11311 SOTOGRANDE, Tel:+34 956796651

PROYECTO  
EJECUCION  
OBRA  
VIVENDA UNIFAMILIAR AISLADA Y PISCINA  
SITUACION:  
CALLE CERVANTES 21  
SOTOGRANDE, SAN ROQUE, CADIZ  
PROPIETARIO:  
B. DAVIES PROPERTIES S.L.

TITULO  
FACHADAS  
ESTE Y OESTE

DIBUJADO: FJLL/YG  
COMPROBADO: CMcL  
ESCALA: A0-1:50  
A2-1:100  
FECHA: 09.09.22

PLANO Nº

22	1054	PE	012	REV.	—
----	------	----	-----	------	---