

Estrella del Mar Residences - Marbella

Parcela 1 | Planta Primera Vivienda 24 - Tipo 3AE

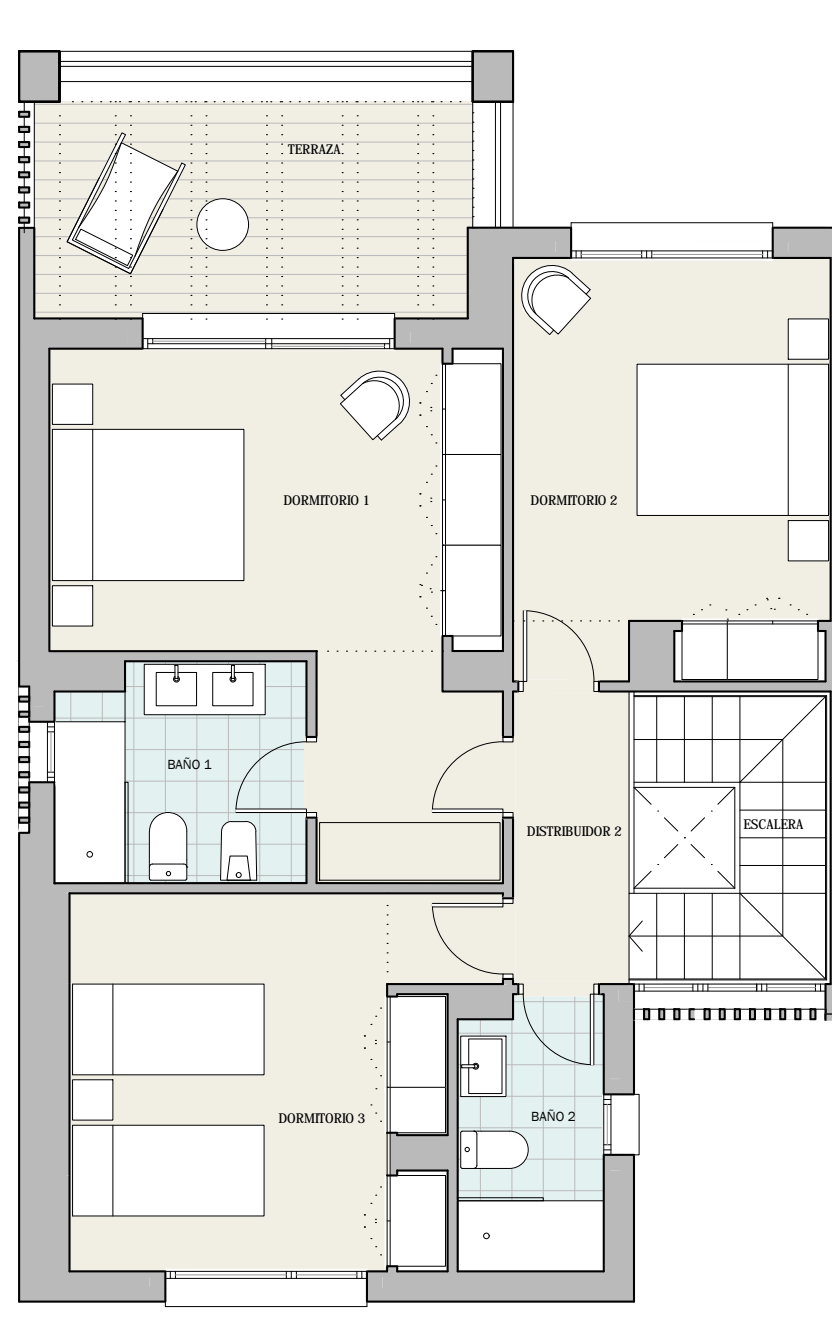
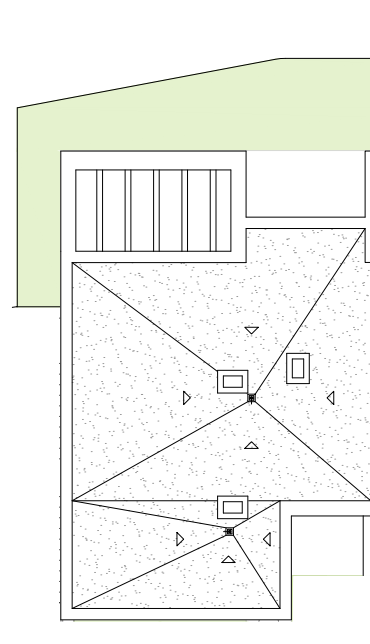

Superficies

BAÑO 1	5.30m ²
BAÑO 2	3.85m ²
DISTRIBUIDOR 2	3.35m ²
DORMITORIO 1	17.50m ²
DORMITORIO 2	12.95m ²
DORMITORIO 3	14.30m ²
ESCALERA	4.65m ²
Superficie útil interior	119,95m²
S.Construida C/Comunes	206,26m²
Superficie útil exterior	31,00m²
Jardín	45,40m²
Decreto 218/2005	
S. Construida vivienda	169,73m²
S. Útil vivienda	131,95m²

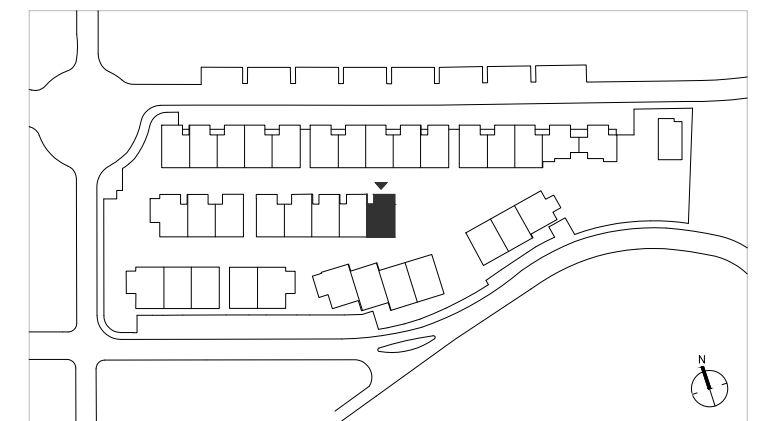

Como promotora, Acciona Inmobiliaria, S.L.U. se reserva el derecho a efectuar durante el transcurso de la ejecución de las obras las modificaciones del proyecto que sean necesarias o convenientes por razones de orden técnico, legal o comercial, u ordenadas por cualquier administración u organismo público. Los elementos accesorios, tales como mobiliario y/o vegetación de jardinería, son meramente ilustrativos, no deben por tanto considerarse incluidos en el objeto de la compraventa. Los giros de puertas y la distribución de aparatos sanitarios pueden no ser los definitivos. Las dimensiones de armarios, en su caso, se adaptarán con medidas normalizadas del fabricante. Las superficies indicadas están calculadas conforme al Decreto 218/2005, de 11 de octubre, Reglamento de Información al consumidor en la compraventa y arrendamiento de viviendas en Andalucía, y son aproximadas.



e: 1/75



Versión
20220803_v2