

VISTA AÉREA DE LA OCUPACIÓN
(Vuelo Oblicuo de Demarcación de Costas Febrero 2017)

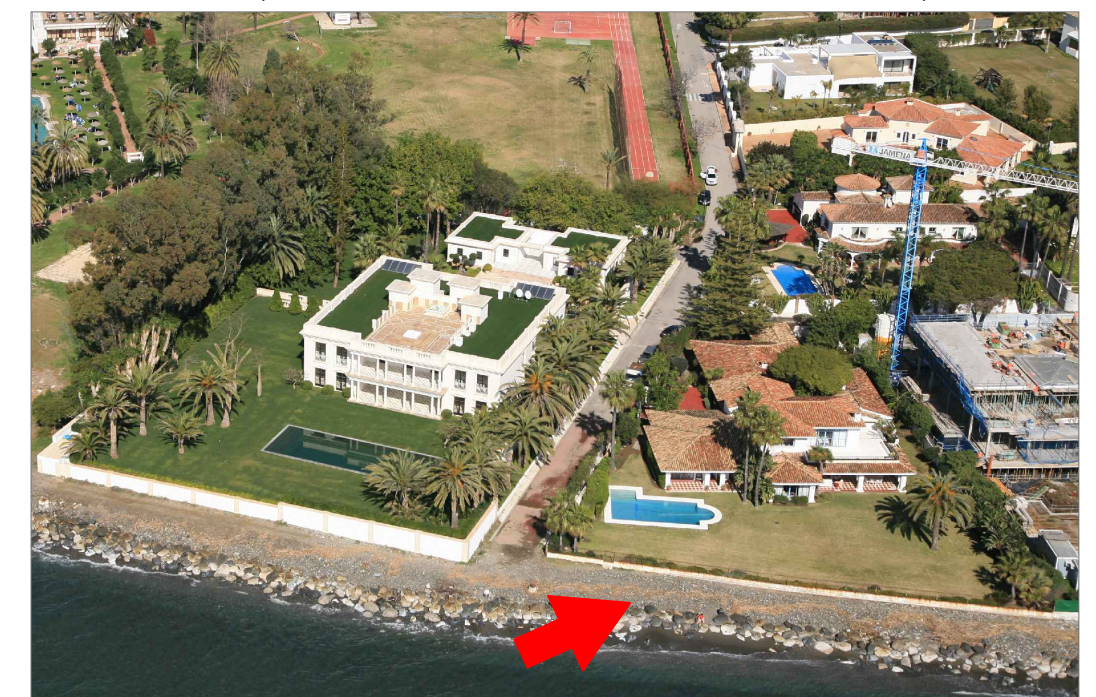

DESLINDE DOMINIO PÚBLICO MARÍTIMO-TERRESTRE:
DES01/06/29/0008-DES10/01 (O.M.1-2-2019)
DESLINDE DE ZMT 3/28 C-449 (OM 13-1-67)

INFORMACIÓN CARTOGRÁFICA	SIGNOS CONVENCIONALES
PROYECCIÓN U.T.M. -ELIPSOIDE GRS80-HUSO 30 S- DATUM ETRS89	--- LINEA DE RIBERA DE MAR
VUELO FOTOGRAFÉMICO D.G. COSTAS (AGOSTO-2017)	— LINEA DEL DESLINDE DEL DPMT
LEVANTAMIENTO TOPOGRÁFICO ENLAZADO A LA RED GEODÉSICA LÍMITE DE SERVIDUMBRE TRÁNSITO
RESTITUCIÓN Y DIBUJO MARZO 2018	+++++ LÍMITE DE SERVIDUMBRE PROTECCIÓN
Referencia situación en coordenadas para Duna: X=319889,4 Y=4036777,17	— LÍMITE DE LA ZMT
	⊗ HITOS DEL DESLINDE
	△ VERTICE DE REPLANTEO
	— LINEA ORILLA AGOSTO 2017
	□ LÍMITE PARCELA
	■ OCUPACION EN D.P.M.T
	▨ OCUPACION EN TRÁNSITO
	□ LÍMITE PARCELA CATASTRAL

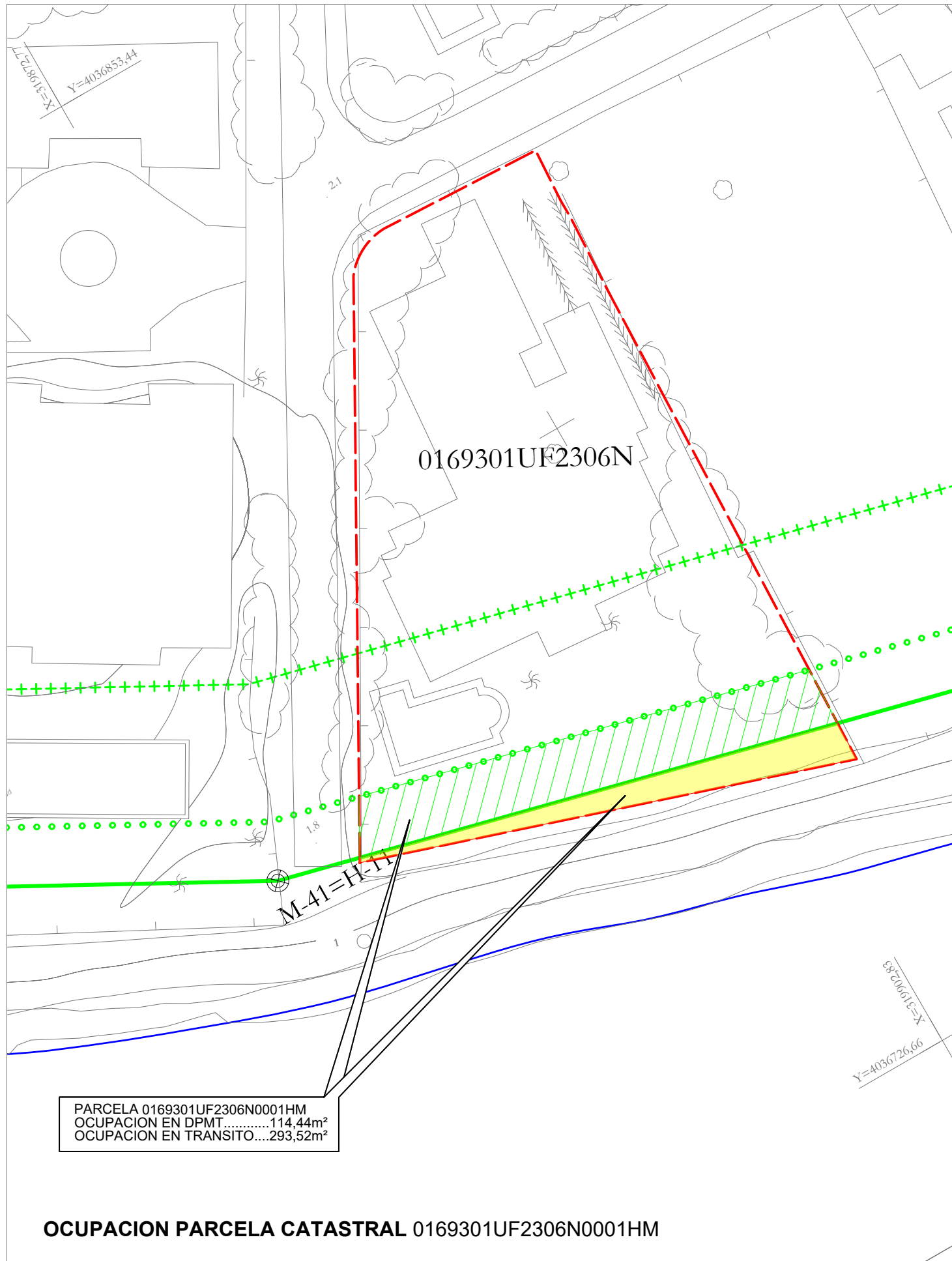

OCUPACION PARCELA CATASTRAL 0169301UF2306N0001HM



OCUPACION ACTUAL CARTOGRAFIA COSTAS

	<p>Ministerio para la Transición Ecológica y el Reto Demográfico DIRECCIÓN GENERAL DE LA COSTA Y EL MAR DEMARCAÇÃO DE COSTAS ANDALUCÍA-MEDITERRÁNEO -MÁLAGA-</p>	<p>Director del Informe:</p>	<p>Autor del Informe:</p>	<p>Título: INFORME DE D.P.M.T. EN LA PLAYA DE GUADALMINA EN EL T.M. DE ESTEPOÑA (MÁLAGA).</p>	<p>Designación: OCUPACIONES</p>	<p>ESCALA: 1/500 ESCALA GRÁFICA Fecha: JULIO 2.022 Referencia: 03-10-22 Plano Nº: 2</p>
---	--	------------------------------	---------------------------	---	--	---



VUELO D.G.C.1989



VUELO DEMARCAACION AGOSTO 2017

	<p>Ministerio para la Transición Ecológica y el Reto Demográfico DIRECCIÓN GENERAL DE LA COSTA Y EL MAR DEMARCACIÓN DE COSTAS ANDALUCÍA-MEDITERRÁNEO -MÁLAGA-</p>	<p>Director del Proyecto:</p>	<p>Autor del Proyecto:</p>	<p>Título: INFORME DE D.P.M.T. EN LA PLAYA DE GUADALMINA EN EL T.M. DE ESTEPOÑA (MÁLAGA).</p>	<p>Designación: VUELO D.G.C.1989 VUELO DEMARCAACION AGOSTO 2017</p>	<p>ESCALA: 1/500 ESCALA GRÁFICA Fecha: JULIO 2.022 Referencia: 03-10-22 Plano Nº: 3</p>
---	---	-------------------------------	----------------------------	---	--	---