



AMARANTA

LIVING CASARES GOLF



— PLANOS - FLOOR PLANS —



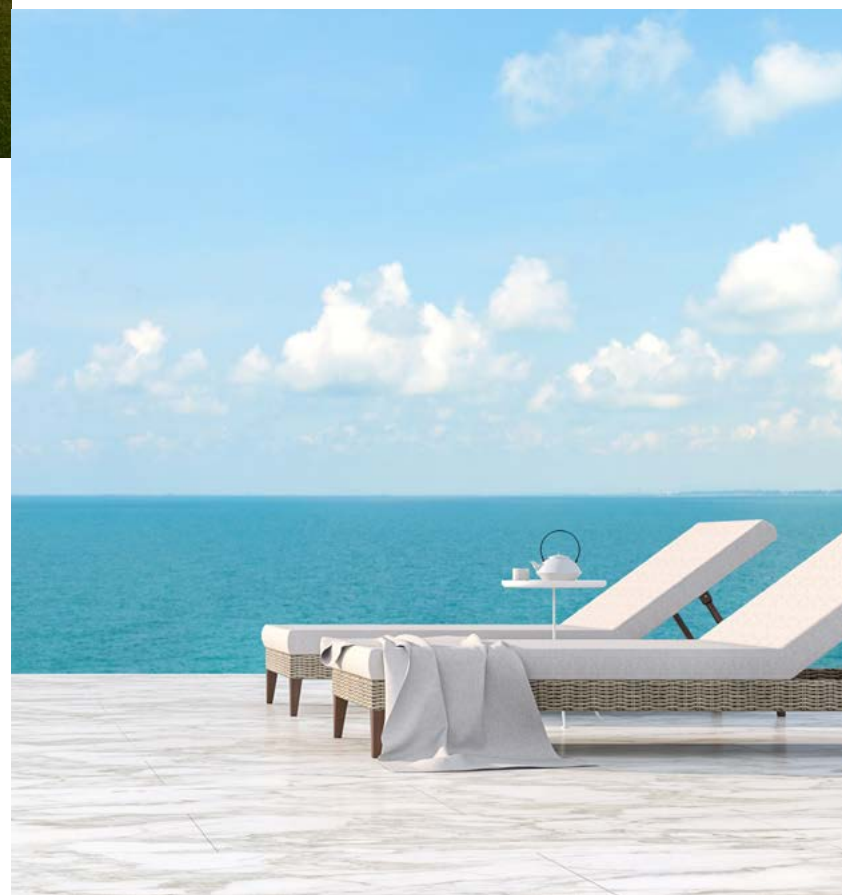
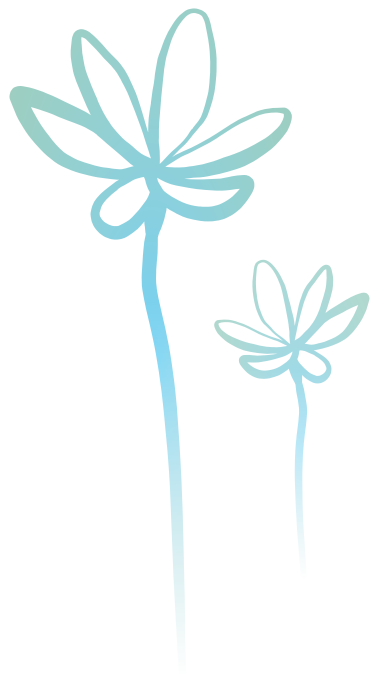



# BLOCK 1



AMARANTA LIVING CASARES GOLF  
CASARES (MÁLAGA)

# VIVIENDA 1.0.1

## BLOQUE 1

### 2 DORMITORIOS

#### SUPERFICIES

Superficie Construida Vivienda	78,15 m <sup>2</sup>
Superficie Construida Terrazas	41,17 m <sup>2</sup>
Superficie Construida + ZZ.CC.	93,17 m <sup>2</sup>
<b>Superficie Construida Total</b>	<b>134,34 m<sup>2</sup></b>
Superficie Útil Vivienda	67,39 m <sup>2</sup>
Superficie Útil Terrazas	41,17 m <sup>2</sup>
<b>Superficie Útil Total</b>	<b>108,56 m<sup>2</sup></b>
<hr/>	
<b>Jardín</b>	<b>121,27 m<sup>2</sup></b>
<hr/>	
<b>Según DECRETO 218 / 2005 del BOJA</b>	
Superficie Útil	74,13 m <sup>2</sup>
Superficie Construida	100,99 m <sup>2</sup>

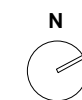

ESCALA GRÁFICA

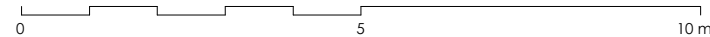

**Documento no Contractual ni Vinculante.** La información y material gráfico que aparecen en este documento son meramente indicativos, no tienen valor contractual y por lo tanto podrán experimentar modificaciones por distintos motivos, tales como exigencias técnicas, legales o a iniciativa de la Dirección Facultativa del proyecto. La jardinería, decoración y mobiliario, infografía y/o cualquier otra información gráfica se han introducido con una función meramente decorativa y por lo tanto no vinculante. El resto de la información referida al Decreto 218/2005 de la Junta de Andalucía está a completa disposición en nuestras oficinas para su consulta.

**Rough Translation.** Information, computer graphics and all the graphic documentation that appear in this brochure are merely indicative, have no contractual value and are experimental due to technical, legal or initiative requirements of the Project Management. The gardening, decoration and furniture are merely decorative and not binding. The other information referred to in D. 218/2005 of the Junta de Andalucía, is available in our offices for consultation.

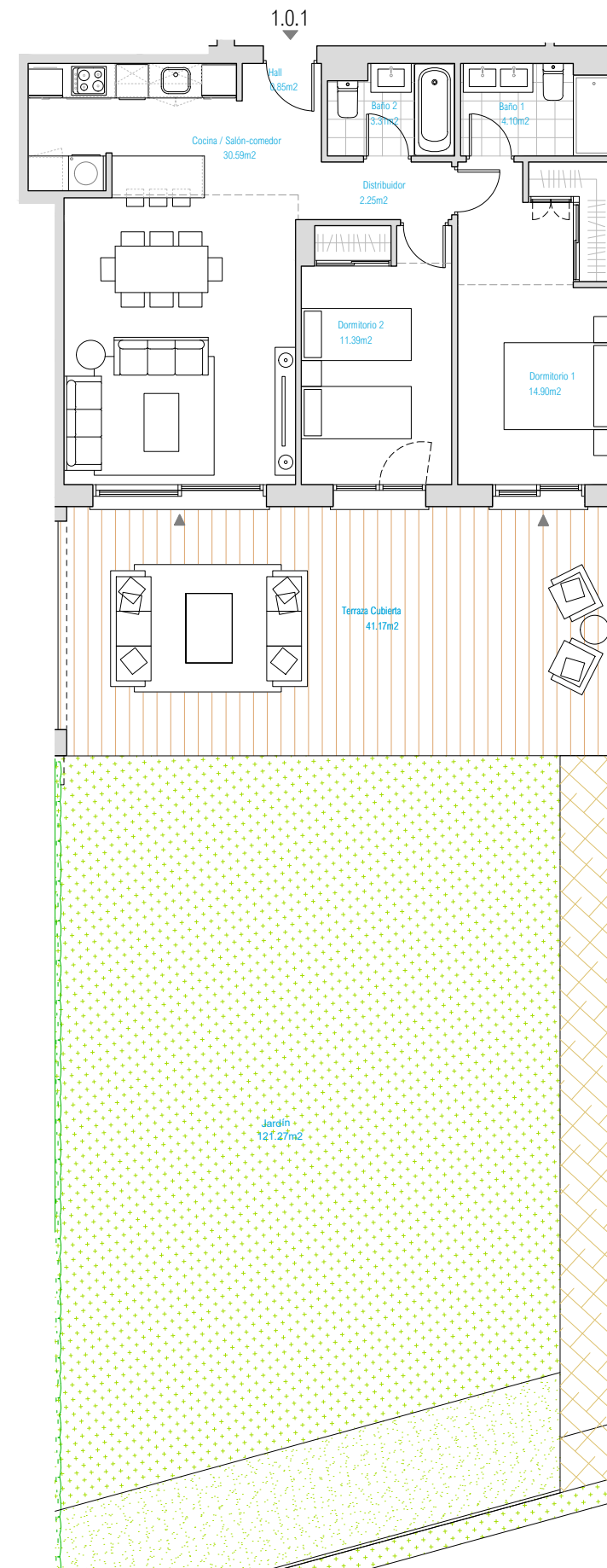



AMARANTA LIVING CASARES GOLF  
CASARES (MÁLAGA)

# VIVIENDA 1.1.1

## BLOQUE 1

### 3 DORMITORIOS

#### SUPERFICIES

Superficie Construida Vivienda	105,30 m <sup>2</sup>
Superficie Construida Terrazas	79,18 m <sup>2</sup>
Superficie Construida + ZZ.CC.	128,53 m <sup>2</sup>
<b>Superficie Construida Total</b>	<b>207,71 m<sup>2</sup></b>
Superficie Útil Vivienda	84,86 m <sup>2</sup>
Superficie Útil Terrazas	79,18 m <sup>2</sup>
<b>Superficie Útil Total</b>	<b>164,04 m<sup>2</sup></b>
<b>Jardín</b>	<b>86,21 m<sup>2</sup></b>
<b>Según DECRETO 218 / 2005 del BOJA</b>	
Superficie Útil	93,35 m <sup>2</sup>
Superficie Construida	139,06 m <sup>2</sup>



ESCALA GRÁFICA

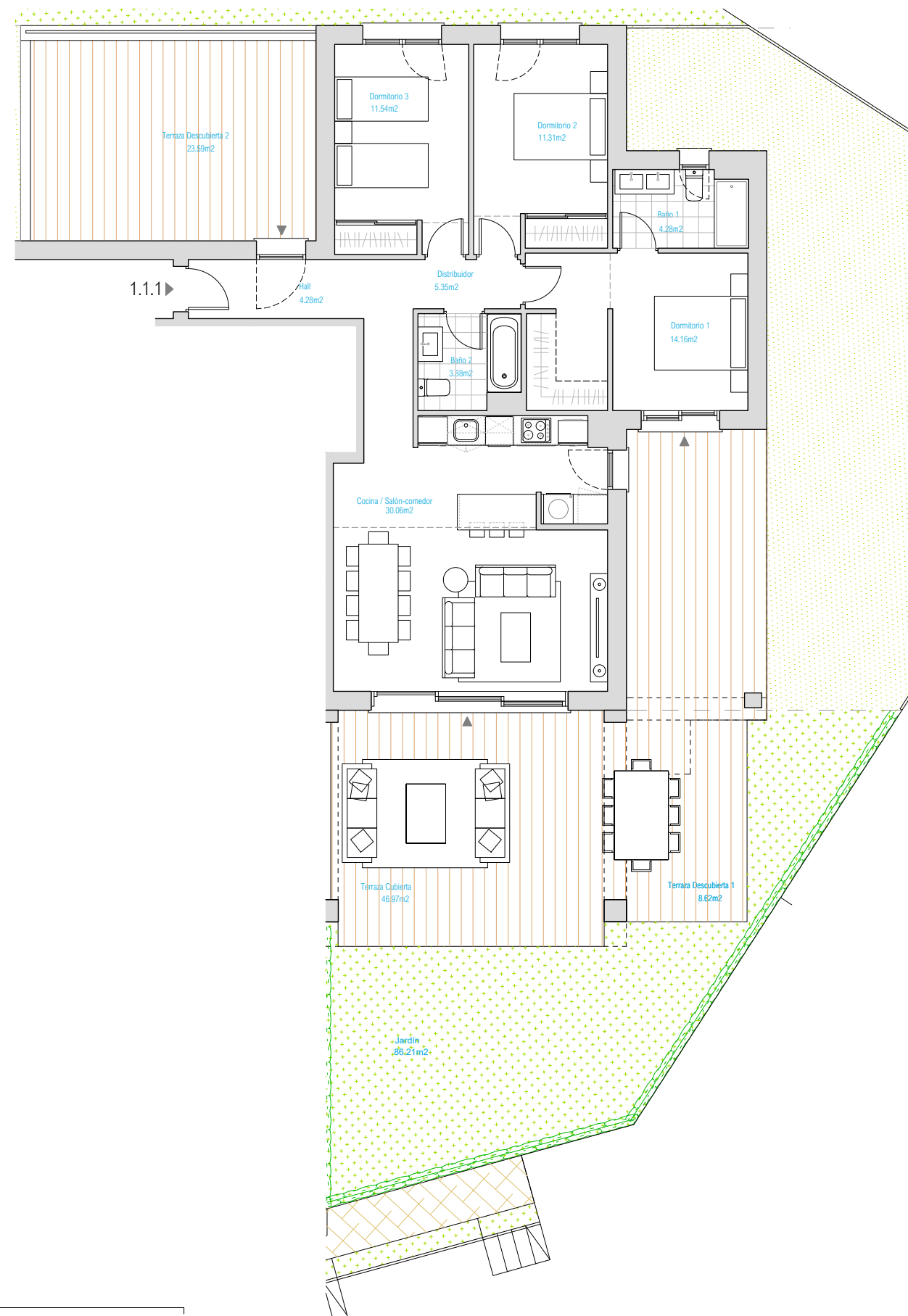
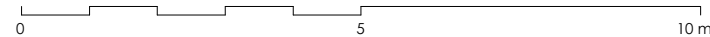

**Documento no Contractual ni Vinculante.** La información y material gráfico que aparecen en este documento son meramente indicativos, no tienen valor contractual y por lo tanto podrán experimentar modificaciones por distintos motivos, tales como exigencias técnicas, legales o a iniciativa de la Dirección Facultativa del proyecto. La jardinería, decoración y mobiliario, infografía y/o cualquier otra información gráfica se han introducido con una función meramente decorativa y por lo tanto no vinculante. El resto de la información referida al Decreto 218/2005 de la Junta de Andalucía está a completa disposición en nuestras oficinas para su consulta.

**Rough Translation.** Information, computer graphics and all the graphic documentation that appear in this brochure are merely indicative, have no contractual value and are experimental due to technical, legal or initiative requirements of the Project Management. The gardening, decoration and furniture are merely decorative and not binding. The other information referred to in D. 218/2005 of the Junta de Andalucía, is available in our offices for consultation.

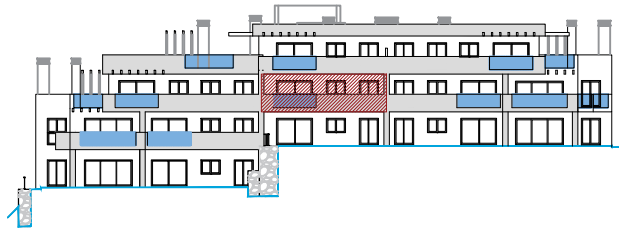
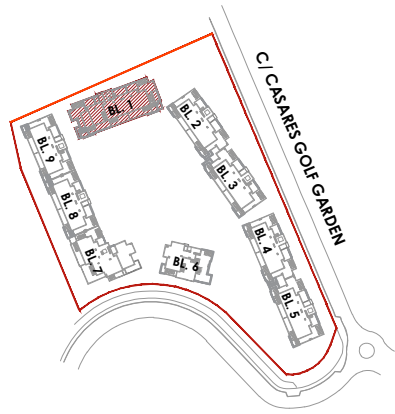

AMARANTA LIVING CASARES GOLF  
CASARES (MÁLAGA)

# VIVIENDA 1.2.3

## BLOQUE 1

### 2 DORMITORIOS

#### SUPERFICIES

Superficie Construida Vivienda	81,39 m <sup>2</sup>
Superficie Construida Terrazas	41,63 m <sup>2</sup>
Superficie Construida + ZZ.CC.	96,88 m <sup>2</sup>
<b>Superficie Construida Total</b>	<b>138,51 m<sup>2</sup></b>
Superficie Útil Vivienda	70,35 m <sup>2</sup>
Superficie Útil Terrazas	41,63 m <sup>2</sup>
<b>Superficie Útil Total</b>	<b>111,98 m<sup>2</sup></b>

#### Según DECRETO 218 / 2005 del BOJA

Superficie Útil	77,39 m <sup>2</sup>
Superficie Construida	105,02 m <sup>2</sup>

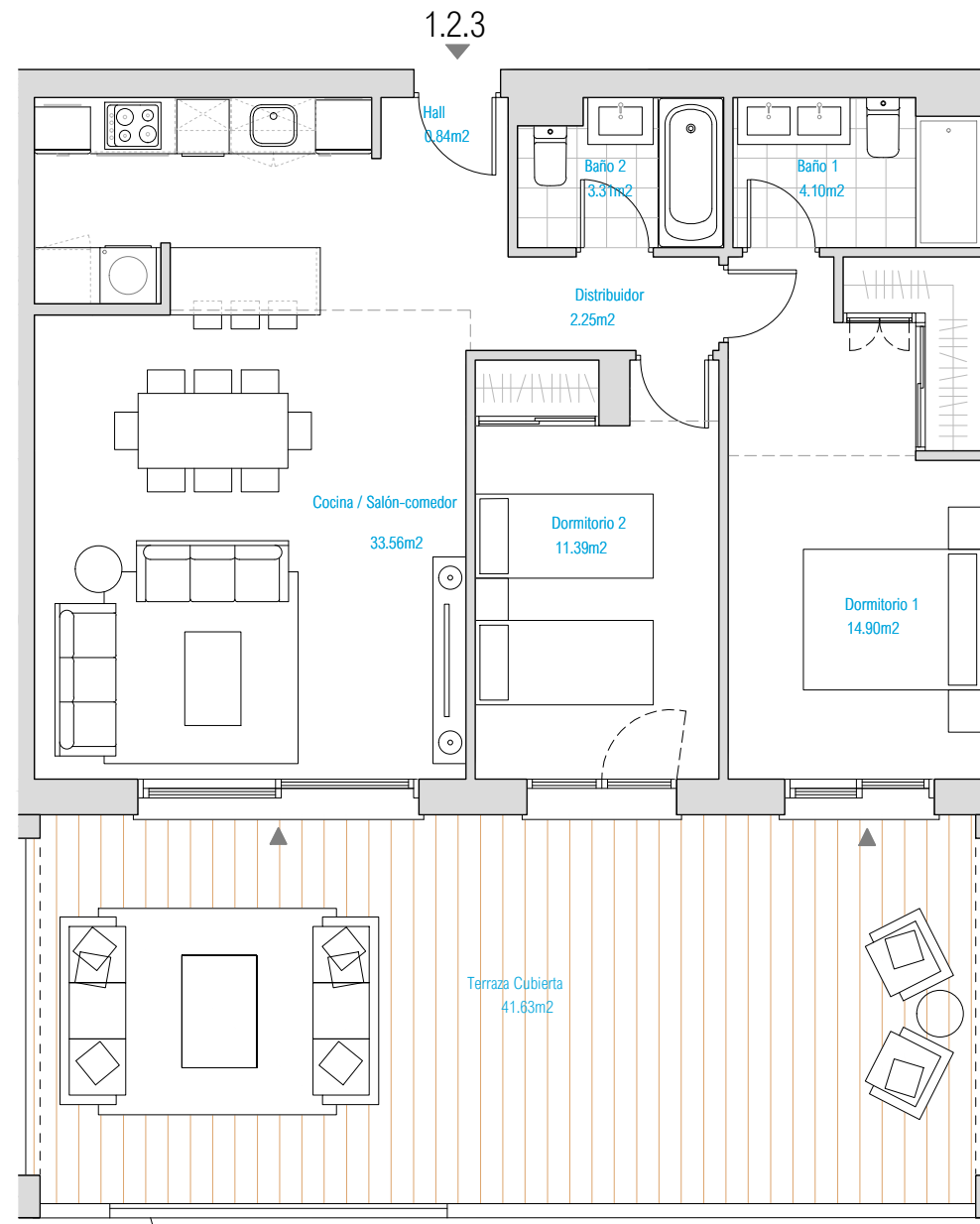

ESCALA GRÁFICA

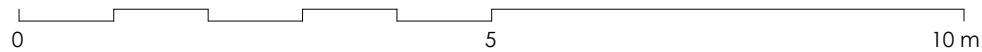

**Documento no Contractual ni Vinculante.** La información y material gráfico que aparecen en este documento son meramente indicativos, no tienen valor contractual y por lo tanto podrán experimentar modificaciones por distintos motivos, tales como exigencias técnicas, legales o a iniciativa de la Dirección Facultativa del proyecto. La jardinería, decoración y mobiliario, infografía y/o cualquier otra información gráfica se han introducido con una función meramente decorativa y por lo tanto no vinculante. El resto de la información referida al Decreto 218/2005 de la Junta de Andalucía está a completa disposición en nuestras oficinas para su consulta.

**Rough Translation.** Information, computer graphics and all the graphic documentation that appear in this brochure are merely indicative, have no contractual value and are experimental due to technical, legal or initiative requirements of the Project Management. The gardening, decoration and furniture are merely decorative and not binding. The other information referred to in D. 218/2005 of the Junta de Andalucía, is available in our offices for consultation.



BLOCK 2

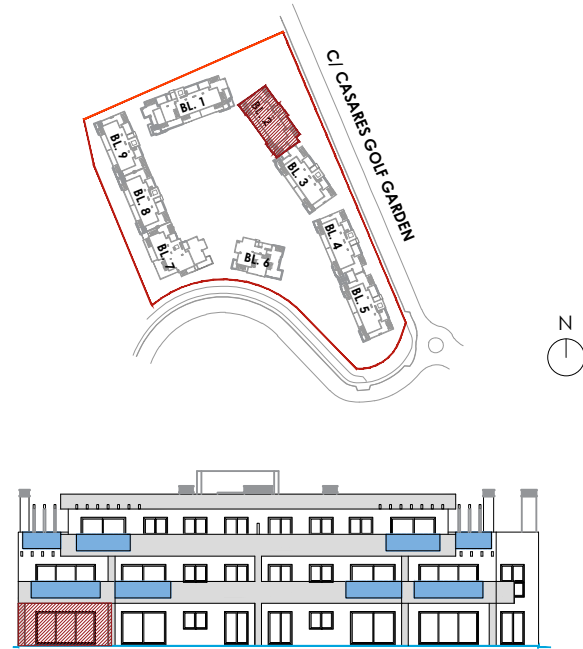

AMARANTA LIVING CASARES GOLF  
CASARES (MÁLAGA)

## VIVIENDA 2.0.1

### BLOQUE 2

### 2 DORMITORIOS

#### SUPERFICIES

Superficie Construida Vivienda	90,86 m <sup>2</sup>
Superficie Construida Terrazas	44,50 m <sup>2</sup>
Superficie Construida + Z.Z.CC.	107,90 m <sup>2</sup>
<b>Superficie Construida Total</b>	<b>152,40 m<sup>2</sup></b>
Superficie Útil Vivienda	73,01 m <sup>2</sup>
Superficie Útil Terrazas	44,50 m <sup>2</sup>
<b>Superficie Útil Total</b>	<b>117,51 m<sup>2</sup></b>
<b>Jardín</b>	<b>75,00 m<sup>2</sup></b>
<b>Según DECRETO 218 / 2005 del BOJA</b>	
Superficie Útil	<b>80,31 m<sup>2</sup></b>
Superficie Construida	<b>116,99 m<sup>2</sup></b>



ESCALA GRÁFICA

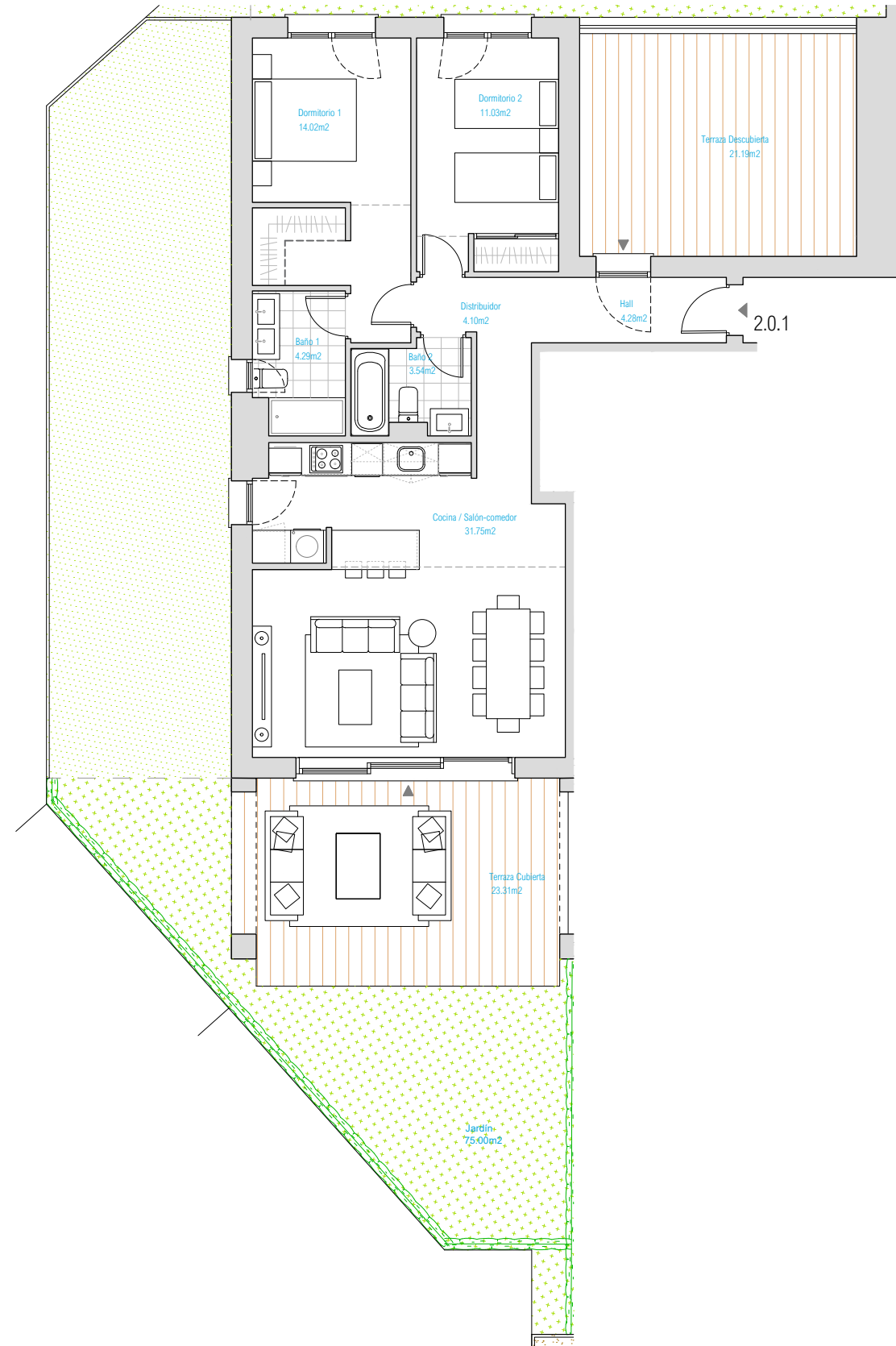
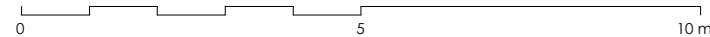

**Documento no Contractual ni Vinculante.** La información y material gráfico que aparecen en este documento son meramente indicativos, no tienen valor contractual y por lo tanto podrán experimentar modificaciones por distintos motivos, tales como exigencias técnicas, legales o a iniciativa de la Dirección Facultativa del proyecto. La jardinería, decoración y mobiliario, infografía y/o cualquier otra información gráfica se han introducido con una función meramente decorativa y por lo tanto no vinculante. El resto de la información referida al Decreto 218/2005 de la Junta de Andalucía está a completa disposición en nuestras oficinas para su consulta.

**Rough Translation.** Information, computer graphics and all the graphic documentation that appear in this brochure are merely indicative, have no contractual value and are experimental due to technical, legal or initiative requirements of the Project Management. The gardening, decoration and furniture are merely decorative and not binding. The other information referred to in D. 218/2005 of the Junta de Andalucía, is available in our offices for consultation.

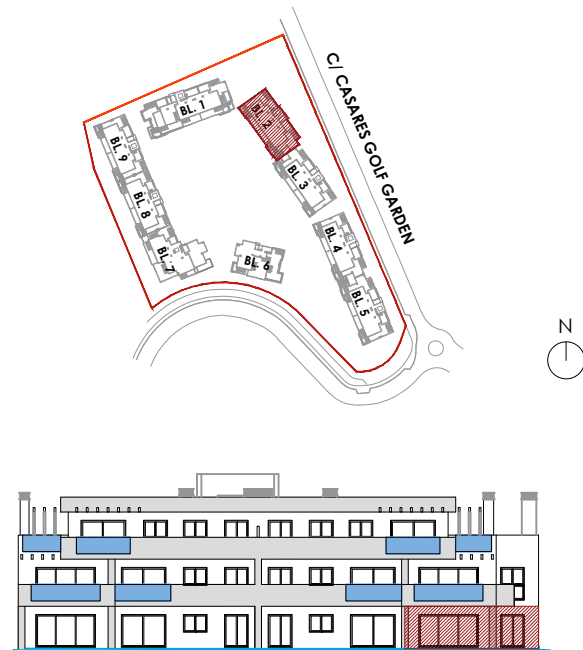

AMARANTA LIVING CASARES GOLF  
CASARES (MÁLAGA)

## VIVIENDA 2.0.4

### BLOQUE 2

### 3 DORMITORIOS

#### SUPERFICIES

Superficie Construida Vivienda	105,30 m <sup>2</sup>
Superficie Construida Terrazas	71,81 m <sup>2</sup>
Superficie Construida + ZZ.CC.	127,60 m <sup>2</sup>
<b>Superficie Construida Total</b>	<b>199,41 m<sup>2</sup></b>
Superficie Útil Vivienda	84,86 m <sup>2</sup>
Superficie Útil Terrazas	71,81 m <sup>2</sup>
<b>Superficie Útil Total</b>	<b>156,67 m<sup>2</sup></b>
<b>Jardín</b>	<b>58,99 m<sup>2</sup></b>
<b>Según DECRETO 218 / 2005 del BOJA</b>	
Superficie Útil	<b>93,35 m<sup>2</sup></b>
Superficie Construida	<b>138,13 m<sup>2</sup></b>



ESCALA GRÁFICA

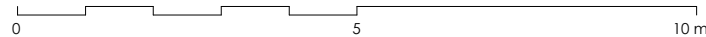

**Documento no Contractual ni Vinculante.** La información y material gráfico que aparecen en este documento son meramente indicativos, no tienen valor contractual y por lo tanto podrán experimentar modificaciones por distintos motivos, tales como exigencias técnicas, legales o a iniciativa de la Dirección Facultativa del proyecto. La jardinería, decoración y mobiliario, infografía y/o cualquier otra información gráfica se han introducido con una función meramente decorativa y por lo tanto no vinculante. El resto de la información referida al Decreto 218/2005 de la Junta de Andalucía está a completa disposición en nuestras oficinas para su consulta.

**Rough Translation.** Information, computer graphics and all the graphic documentation that appear in this brochure are merely indicative, have no contractual value and are experimental due to technical, legal or initiative requirements of the Project Management. The gardening, decoration and furniture are merely decorative and not binding. The other information referred to in D. 218/2005 of the Junta de Andalucía, is available in our offices for consultation.

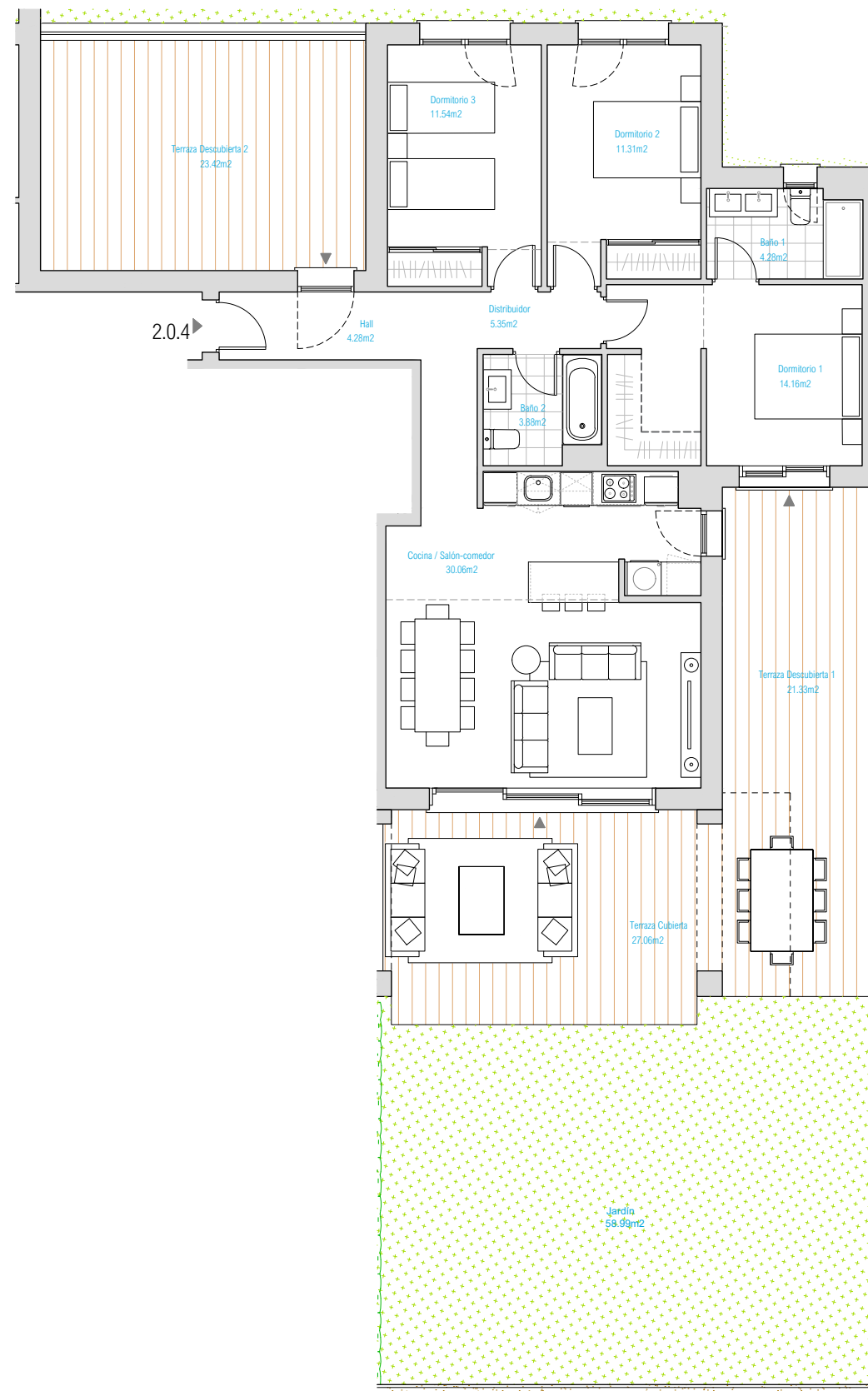

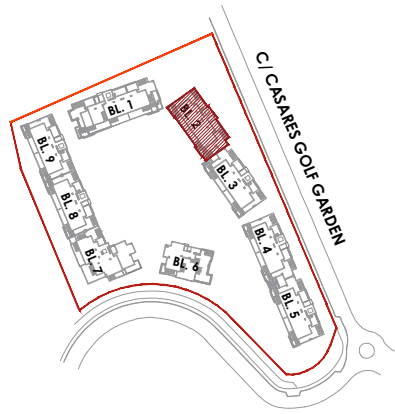

AMARANTA LIVING CASARES GOLF  
CASARES (MÁLAGA)

## VIVIENDA 2.1.4

### BLOQUE 2

### 3 DORMITORIOS

#### SUPERFICIES

Superficie Construida Vivienda	105,30 m <sup>2</sup>
Superficie Construida Terrazas	24,24 m <sup>2</sup>
Superficie Construida + Z.Z.CC.	121,61 m <sup>2</sup>
<b>Superficie Construida Total</b>	<b>145,85 m<sup>2</sup></b>
Superficie Útil Vivienda	84,86 m <sup>2</sup>
Superficie Útil Terrazas	24,24 m <sup>2</sup>
<b>Superficie Útil Total</b>	<b>109,10 m<sup>2</sup></b>

#### Según DECRETO 218 / 2005 del BOJA

Superficie Útil	93,35 m <sup>2</sup>
Superficie Construida	132,14 m <sup>2</sup>

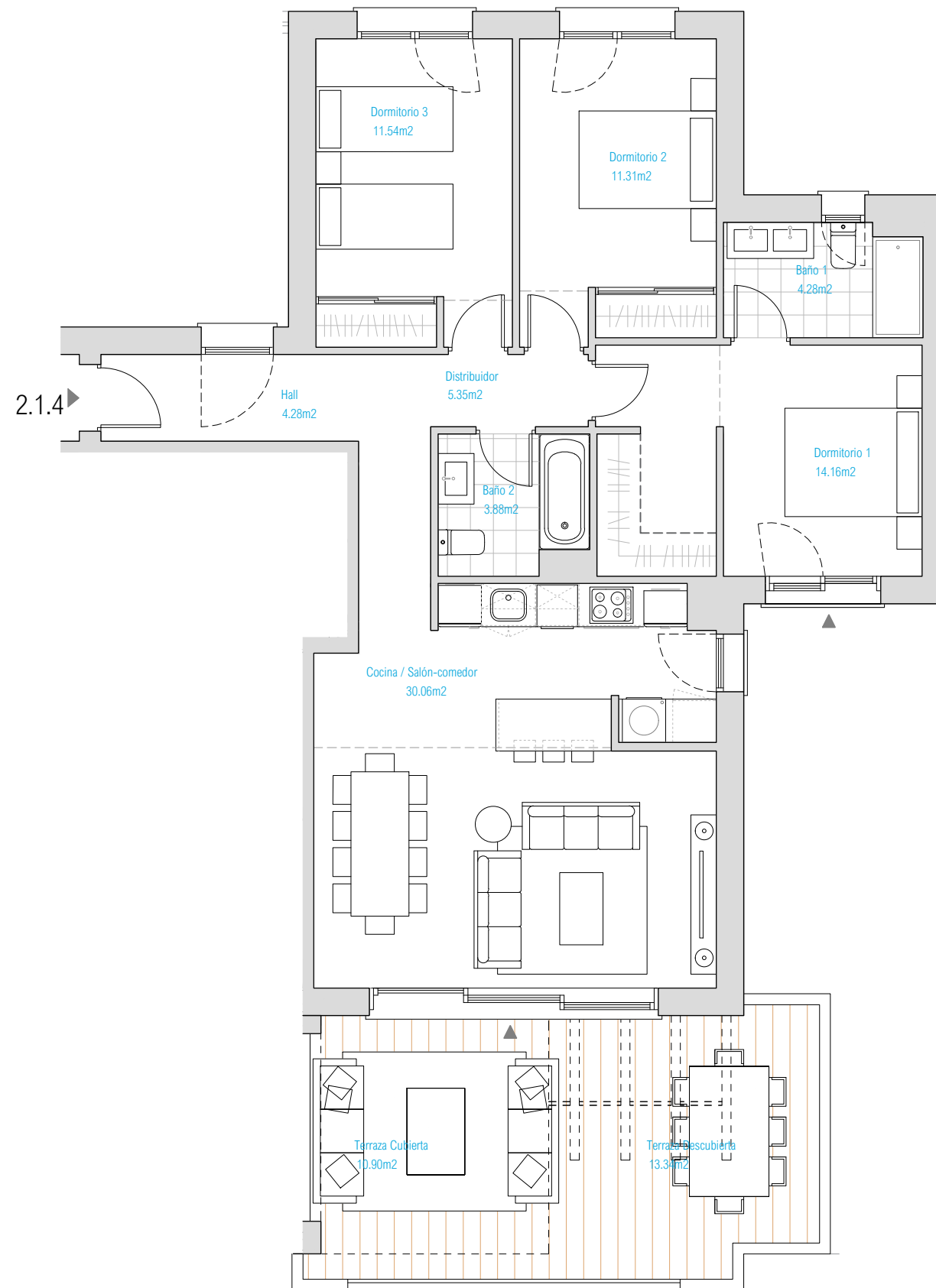

ESCALA GRÁFICA

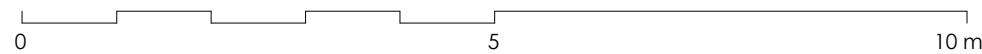

**Documento no Contractual ni Vinculante.** La información y material gráfico que aparecen en este documento son meramente indicativos, no tienen valor contractual y por lo tanto podrán experimentar modificaciones por distintos motivos, tales como exigencias técnicas, legales o a iniciativa de la Dirección Facultativa del proyecto. La jardinería, decoración y mobiliario, infografía y/o cualquier otra información gráfica se han introducido con una función meramente decorativa y por lo tanto no vinculante. El resto de la información referida al Decreto 218/2005 de la Junta de Andalucía está a completa disposición en nuestras oficinas para su consulta.

**Rough Translation.** Information, computer graphics and all the graphic documentation that appear in this brochure are merely indicative, have no contractual value and are experimental due to technical, legal or initiative requirements of the Project Management. The gardening, decoration and furniture are merely decorative and not binding. The other information referred to in D. 218/2005 of the Junta de Andalucía, is available in our offices for consultation.

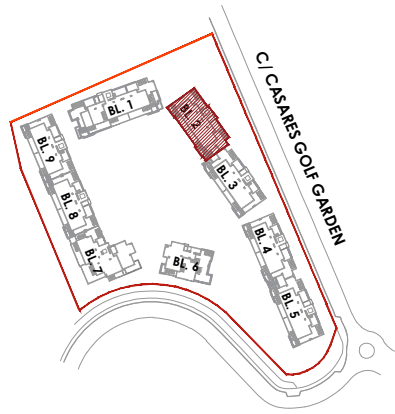

AMARANTA LIVING CASARES GOLF  
CASARES (MÁLAGA)

# VIVIENDA 2.2.1

## BLOQUE 2

### 3 DORMITORIOS

#### SUPERFICIES

Superficie Construida Vivienda	104,63 m <sup>2</sup>
Superficie Construida Terrazas	98,60 m <sup>2</sup>
Superficie Construida + Z.Z.CC.	130,22 m <sup>2</sup>
<b>Superficie Construida Total</b>	<b>228,82 m<sup>2</sup></b>
Superficie Útil Vivienda	85,40 m <sup>2</sup>
Superficie Útil Terrazas	98,60 m <sup>2</sup>
<b>Superficie Útil Total</b>	<b>184,00 m<sup>2</sup></b>

#### Según DECRETO 218 / 2005 del BOJA

Superficie Útil	93,94 m <sup>2</sup>
Superficie Construida	140,68 m <sup>2</sup>

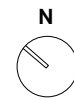
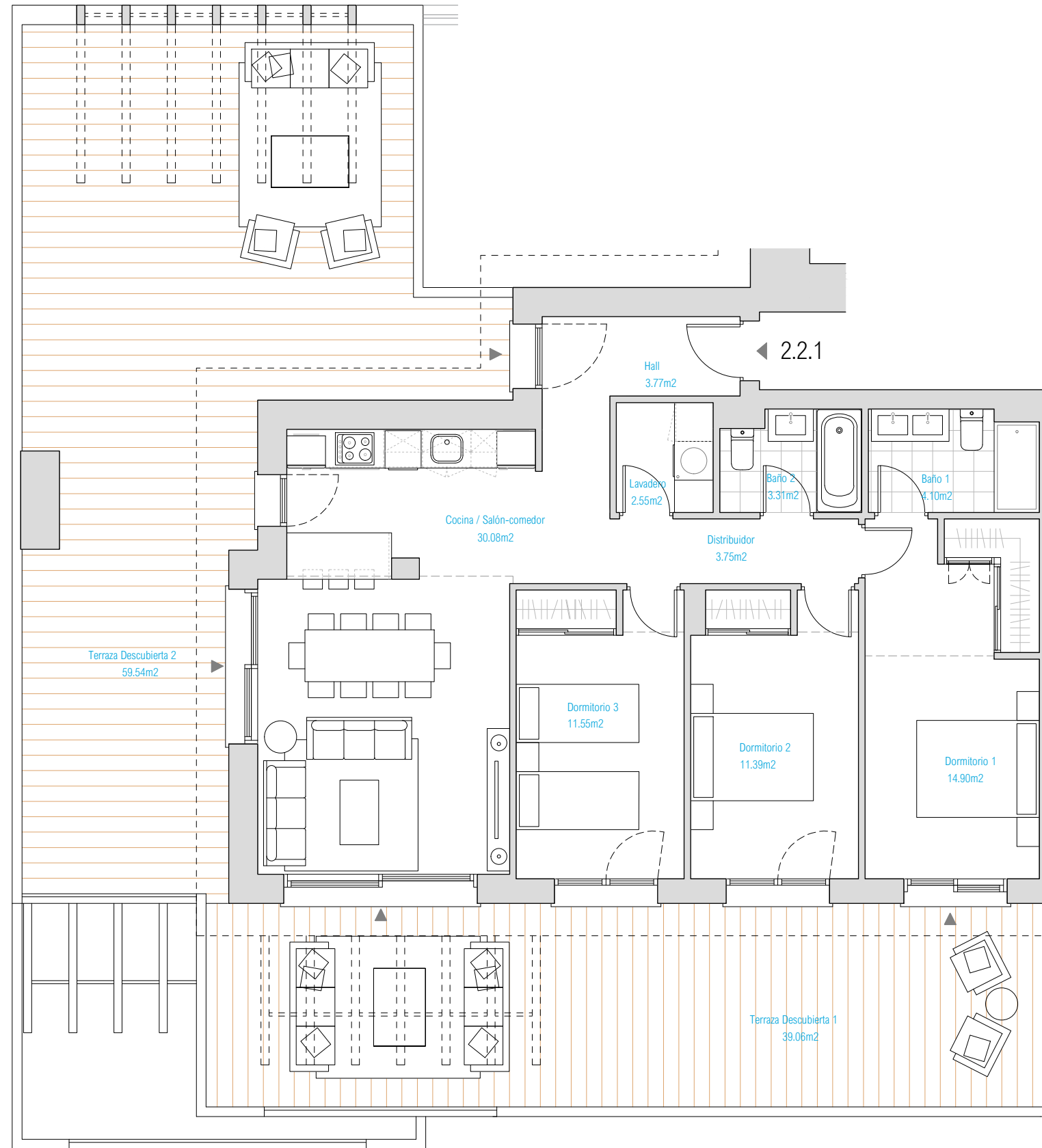

ESCALA GRÁFICA

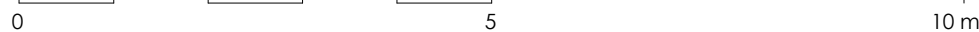

**Documento no Contractual ni Vinculante.** La información y material gráfico que aparecen en este documento son meramente indicativos, no tienen valor contractual y por lo tanto podrán experimentar modificaciones por distintos motivos, tales como exigencias técnicas, legales o a iniciativa de la Dirección Facultativa del proyecto. La jardinería, decoración y mobiliario, infografía y/o cualquier otra información gráfica se han introducido con una función meramente decorativa y por lo tanto no vinculante. El resto de la información referida al Decreto 218/2005 de la Junta de Andalucía está a completa disposición en nuestras oficinas para su consulta.

**Rough Translation.** Information, computer graphics and all the graphic documentation that appear in this brochure are merely indicative, have no contractual value and are experimental due to technical, legal or initiative requirements of the Project Management. The gardening, decoration and furniture are merely decorative and not binding. The other information referred to in D. 218/2005 of the Junta de Andalucía, is available in our offices for consultation.



AMARANTA  
LIVING CASARES GOLF

A photograph of a person's legs standing on a beach at sunset. The person is wearing high-heeled shoes. The background shows waves and a sunset sky. The image is overlaid with a semi-transparent green filter. On the right side, there is a stylized, light green graphic of a plant with long, flowing leaves. The text "BLOCK 3" is centered in the middle of the image in a white, sans-serif font.

BLOCK 3

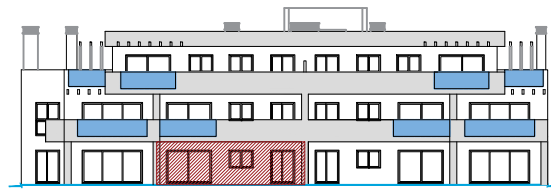
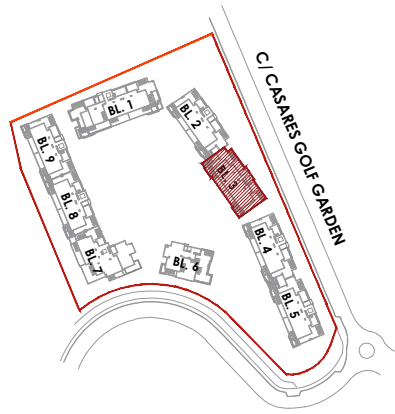

AMARANTA LIVING CASARES GOLF  
CASARES (MÁLAGA)

# VIVIENDA 3.0.3

## BLOQUE 3

### 2 DORMITORIOS

#### SUPERFICIES

Superficie Construida Vivienda	78,15 m <sup>2</sup>
Superficie Construida Terrazas	31,76 m <sup>2</sup>
Superficie Construida + ZZ.CC.	91,99 m <sup>2</sup>
<b>Superficie Construida Total</b>	<b>123,75 m<sup>2</sup></b>
Superficie Útil Vivienda	67,39 m <sup>2</sup>
Superficie Útil Terrazas	31,76 m <sup>2</sup>
<b>Superficie Útil Total</b>	<b>99,15 m<sup>2</sup></b>
<b>Jardín</b>	<b>86,48 m<sup>2</sup></b>

#### Según DECRETO 218 / 2005 del BOJA

Superficie Útil	74,13 m <sup>2</sup>
Superficie Construida	99,80 m <sup>2</sup>

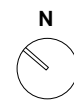
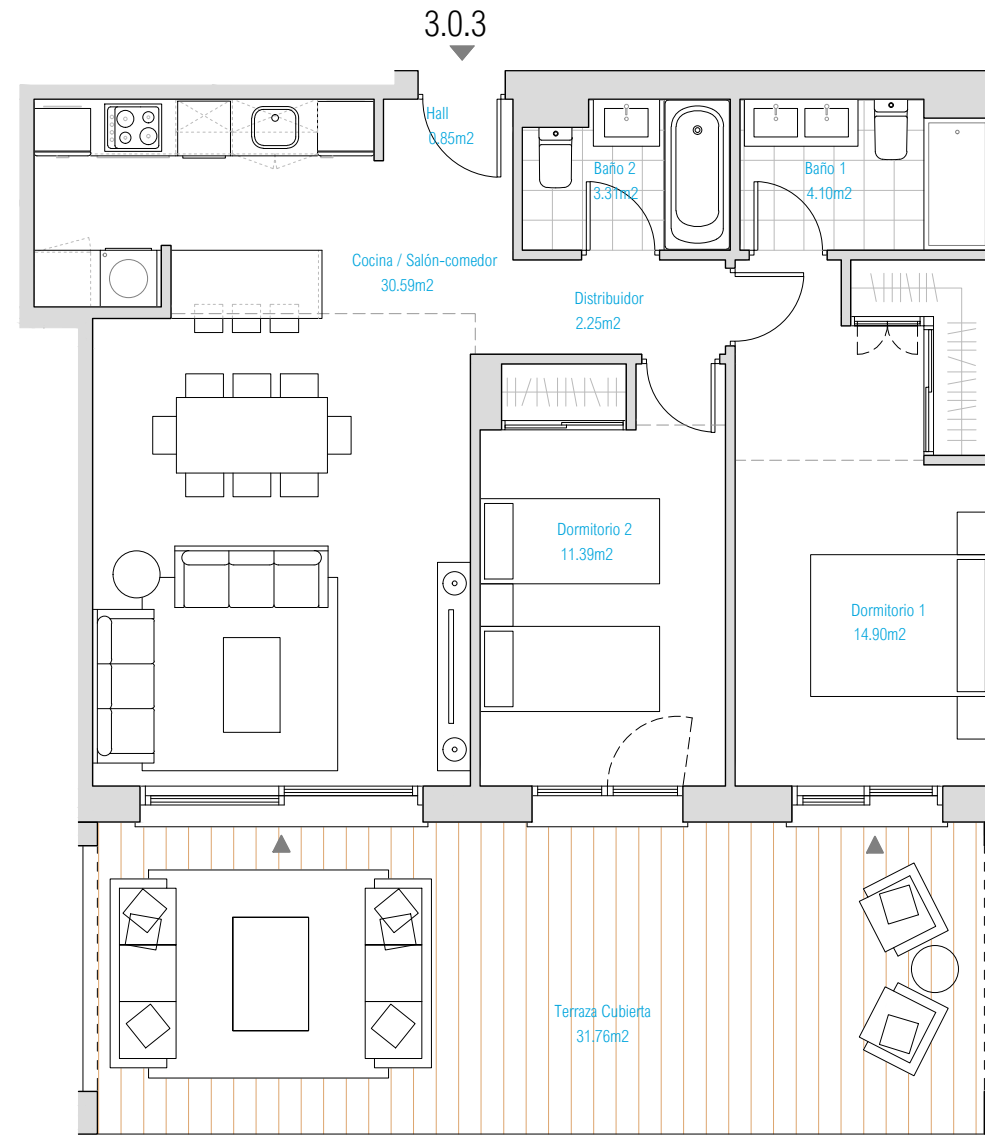

ESCALA GRÁFICA

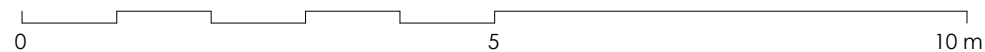

**Documento no Contractual ni Vinculante.** La información y material gráfico que aparecen en este documento son meramente indicativos, no tienen valor contractual y por lo tanto podrán experimentar modificaciones por distintos motivos, tales como exigencias técnicas, legales o a iniciativa de la Dirección Facultativa del proyecto. La jardinería, decoración y mobiliario, infografía y/o cualquier otra información gráfica se han introducido con una función meramente decorativa y por lo tanto no vinculante. El resto de la información referida al Decreto 218/2005 de la Junta de Andalucía está a completa disposición en nuestras oficinas para su consulta.

**Rough Translation.** Information, computer graphics and all the graphic documentation that appear in this brochure are merely indicative, have no contractual value and are experimental due to technical, legal or initiative requirements of the Project Management. The gardening, decoration and furniture are merely decorative and not binding. The other information referred to in D. 218/2005 of the Junta de Andalucía, is available in our offices for consultation.

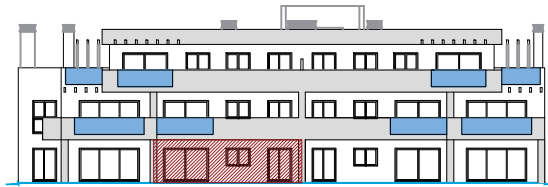
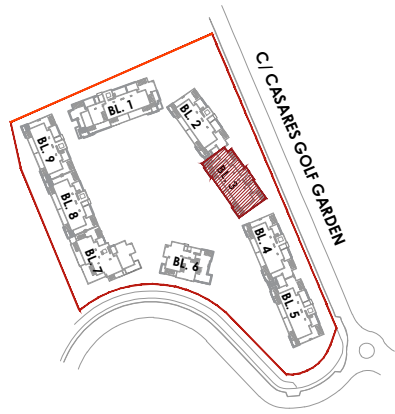

AMARANTA LIVING CASARES GOLF  
CASARES (MÁLAGA)

# VIVIENDA 3.0.3

## BLOQUE 3

### 2 DORMITORIOS

#### SUPERFICIES

Superficie Construida Vivienda	78,15 m <sup>2</sup>
Superficie Construida Terrazas	31,76 m <sup>2</sup>
Superficie Construida + ZZ.CC.	91,99 m <sup>2</sup>
<b>Superficie Construida Total</b>	<b>123,75 m<sup>2</sup></b>
Superficie Útil Vivienda	67,39 m <sup>2</sup>
Superficie Útil Terrazas	31,76 m <sup>2</sup>
<b>Superficie Útil Total</b>	<b>99,15 m<sup>2</sup></b>
<b>Jardín</b>	<b>86,48 m<sup>2</sup></b>

#### Según DECRETO 218 / 2005 del BOJA

Superficie Útil	74,13 m <sup>2</sup>
Superficie Construida	99,80 m <sup>2</sup>

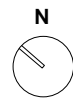
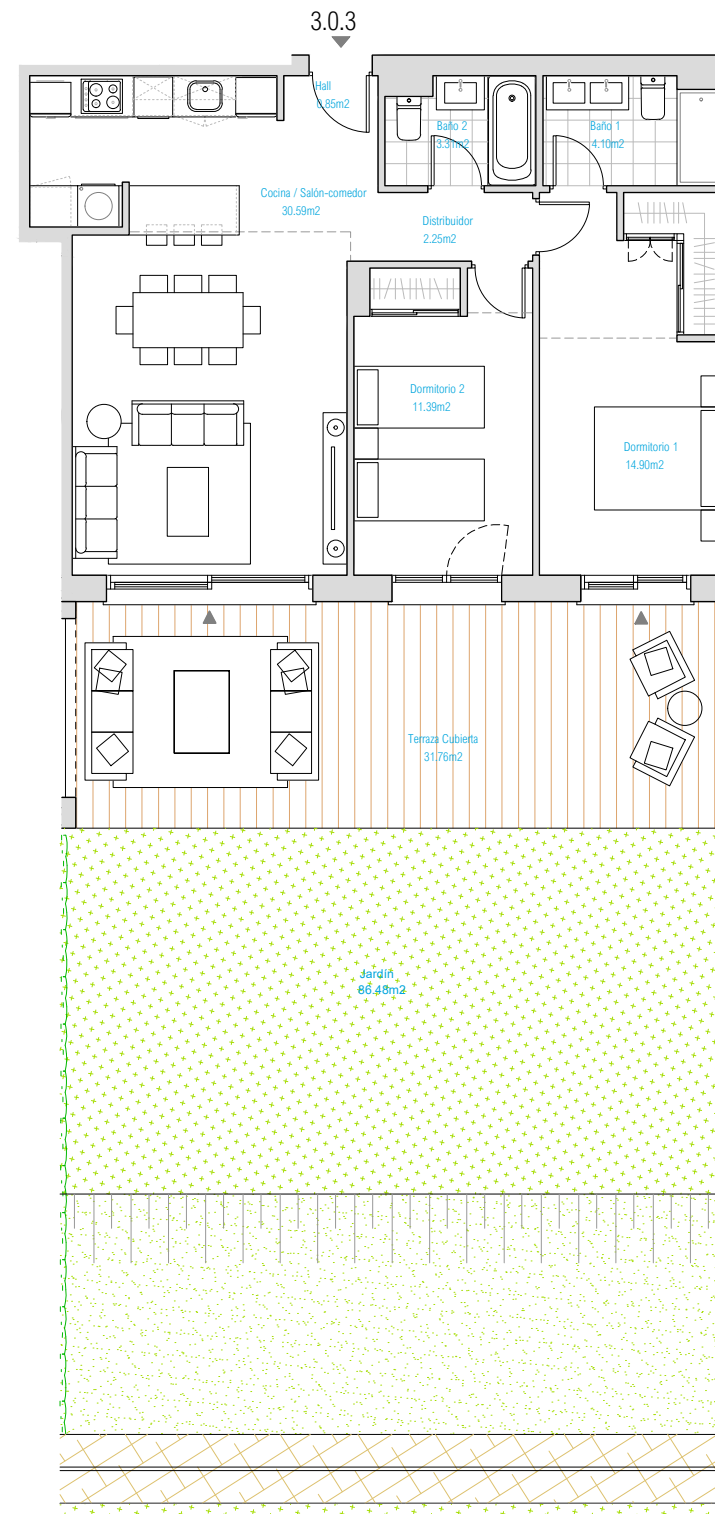

ESCALA GRÁFICA

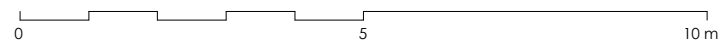

**Documento no Contractual ni Vinculante.** La información y material gráfico que aparecen en este documento son meramente indicativos, no tienen valor contractual y por lo tanto podrán experimentar modificaciones por distintos motivos, tales como exigencias técnicas, legales o a iniciativa de la Dirección Facultativa del proyecto. La jardinería, decoración y mobiliario, infografía y/o cualquier otra información gráfica se han introducido con una función meramente decorativa y por lo tanto no vinculante. El resto de la información referida al Decreto 218/2005 de la Junta de Andalucía está a completa disposición en nuestras oficinas para su consulta.

**Rough Translation.** Information, computer graphics and all the graphic documentation that appear in this brochure are merely indicative, have no contractual value and are experimental due to technical, legal or initiative requirements of the Project Management. The gardening, decoration and furniture are merely decorative and not binding. The other information referred to in D. 218/2005 of the Junta de Andalucía, is available in our offices for consultation.

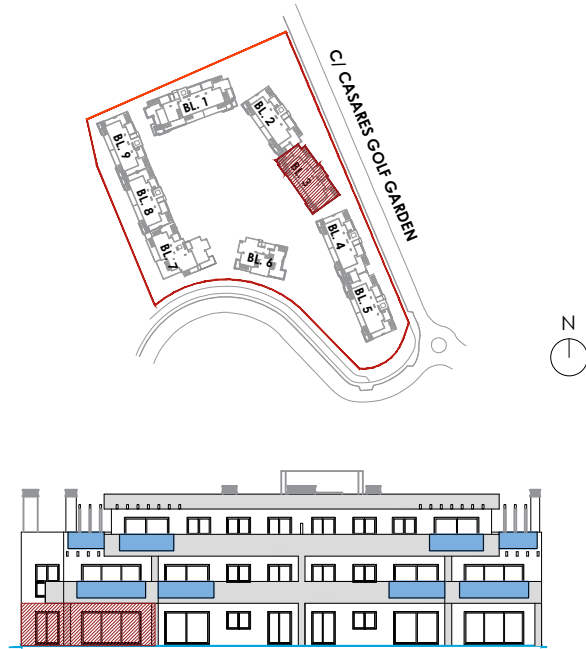

AMARANTA LIVING CASARES GOLF  
CASARES (MÁLAGA)

## VIVIENDA 3.0.4

### BLOQUE 3

### 3 DORMITORIOS

#### SUPERFICIES

Superficie Construida Vivienda	105,30 m <sup>2</sup>
Superficie Construida Terrazas	71,81 m <sup>2</sup>
Superficie Construida + ZZ.CC.	127,60 m <sup>2</sup>
<b>Superficie Construida Total</b>	<b>199,41 m<sup>2</sup></b>
Superficie Útil Vivienda	84,86 m <sup>2</sup>
Superficie Útil Terrazas	71,81 m <sup>2</sup>
<b>Superficie Útil Total</b>	<b>156,67 m<sup>2</sup></b>
<b>Jardín</b>	<b>75,69 m<sup>2</sup></b>
<b>Según DECRETO 218 / 2005 del BOJA</b>	
Superficie Útil	93,35 m <sup>2</sup>
Superficie Construida	138,13 m <sup>2</sup>

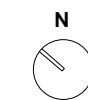

ESCALA GRÁFICA

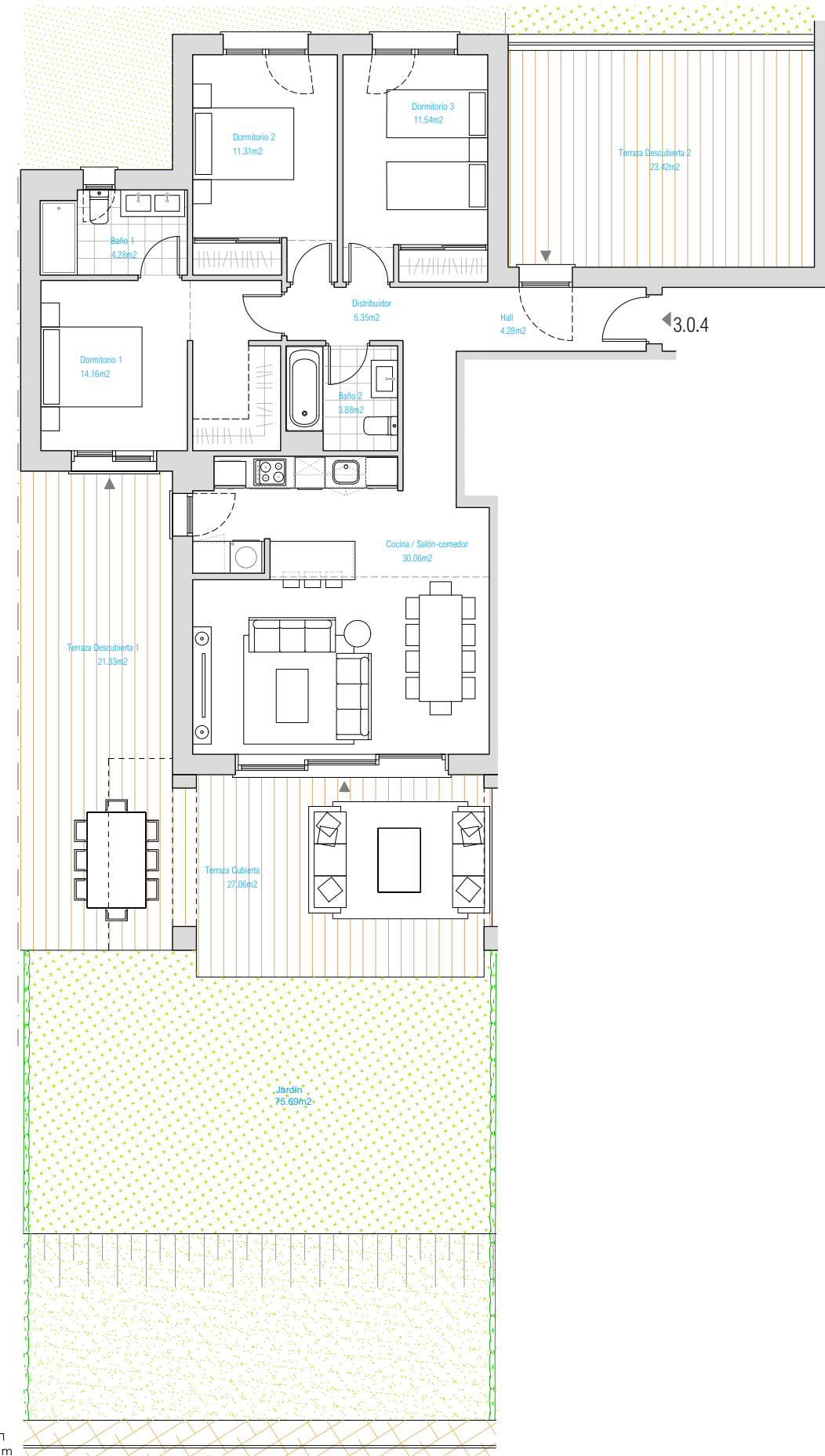
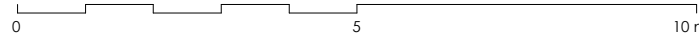

**Documento no Contractual ni Vinculante.** La información y material gráfico que aparecen en este documento son meramente indicativos, no tienen valor contractual y por lo tanto podrán experimentar modificaciones por distintos motivos, tales como exigencias técnicas, legales o a iniciativa de la Dirección Facultativa del proyecto. La jardinería, decoración y mobiliario, infografía y/o cualquier otra información gráfica se han introducido con una función meramente decorativa y por lo tanto no vinculante. El resto de la información referida al Decreto 218/2005 de la Junta de Andalucía está a completa disposición en nuestras oficinas para su consulta.

**Rough Translation.** Information, computer graphics and all the graphic documentation that appear in this brochure are merely indicative, have no contractual value and are experimental due to technical, legal or initiative requirements of the Project Management. The gardening, decoration and furniture are merely decorative and not binding. The other information referred to in D. 218/2005 of the Junta de Andalucía, is available in our offices for consultation.



BLOCK 4

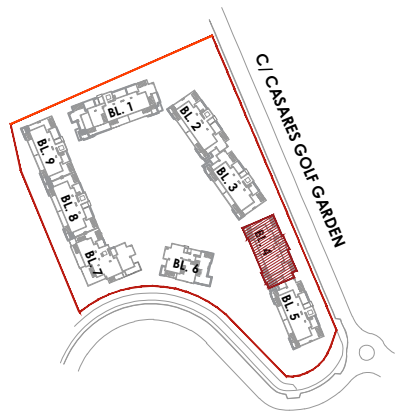

AMARANTA LIVING CASARES GOLF  
CASARES (MÁLAGA)

## VIVIENDA 4.0.1

BLOQUE 4  
2 DORMITORIOS

### SUPERFICIES

Superficie Construida Vivienda	90,86 m <sup>2</sup>
Superficie Construida Terrazas	44,50 m <sup>2</sup>
Superficie Construida + Z.Z.CC.	107,90 m <sup>2</sup>
<b>Superficie Construida Total</b>	<b>152,40 m<sup>2</sup></b>
Superficie Útil Vivienda	73,01 m <sup>2</sup>
Superficie Útil Terrazas	44,50 m <sup>2</sup>
<b>Superficie Útil Total</b>	<b>117,51 m<sup>2</sup></b>
<b>Jardín</b>	<b>78,54 m<sup>2</sup></b>

### Según DECRETO 218 / 2005 del BOJA

Superficie Útil	80,31 m <sup>2</sup>
Superficie Construida	116,99 m <sup>2</sup>

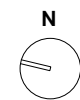

ESCALA GRÁFICA

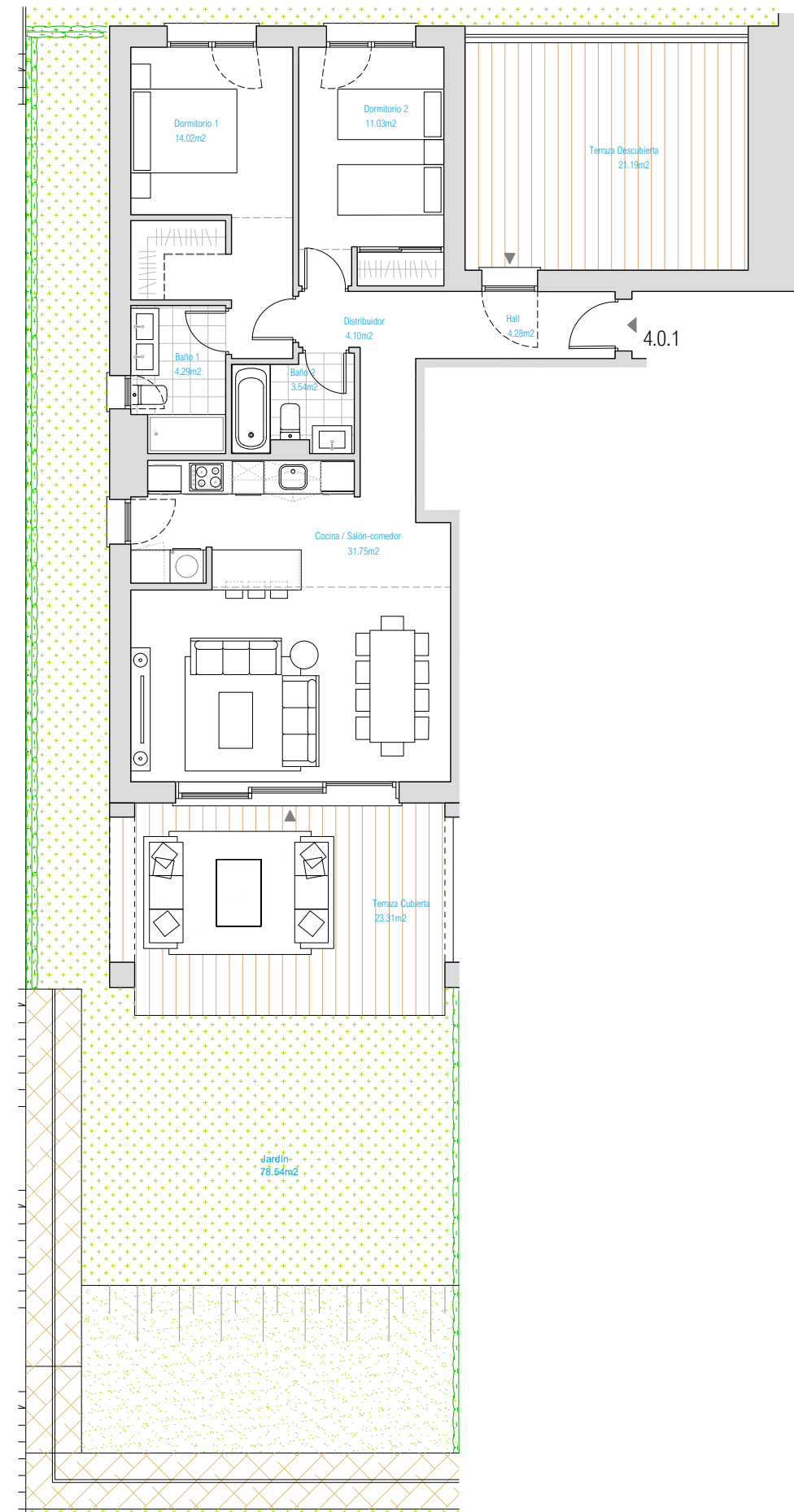
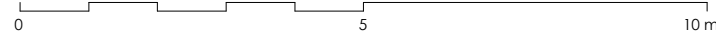

**Documento no Contractual ni Vinculante.** La información y material gráfico que aparecen en este documento son meramente indicativos, no tienen valor contractual y por lo tanto podrán experimentar modificaciones por distintos motivos, tales como exigencias técnicas, legales o a iniciativa de la Dirección Facultativa del proyecto. La jardinería, decoración y mobiliario, infografía y/o cualquier otra información gráfica se han introducido con una función meramente decorativa y por lo tanto no vinculante. El resto de la información referida al Decreto 218/2005 de la Junta de Andalucía está a completa disposición en nuestras oficinas para su consulta.

**Rough Translation.** Information, computer graphics and all the graphic documentation that appear in this brochure are merely indicative, have no contractual value and are experimental due to technical, legal or initiative requirements of the Project Management. The gardening, decoration and furniture are merely decorative and not binding. The other information referred to in D. 218/2005 of the Junta de Andalucía, is available in our offices for consultation.

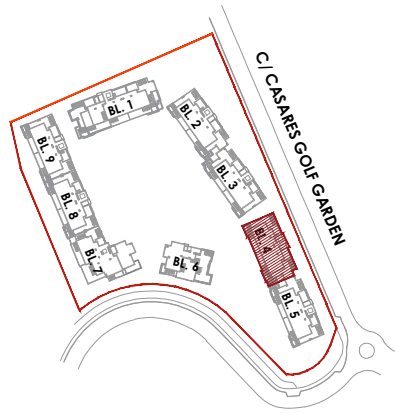

AMARANTA LIVING CASARES GOLF  
CASARES (MÁLAGA)

# VIVIENDA 4.1.1

## BLOQUE 4

### 2 DORMITORIOS

#### SUPERFICIES

Superficie Construida Vivienda	90,86 m <sup>2</sup>
Superficie Construida Terrazas	21,16 m <sup>2</sup>
Superficie Construida + ZZ.CC.	104,96 m <sup>2</sup>
<b>Superficie Construida Total</b>	<b>126,12 m<sup>2</sup></b>
Superficie Útil Vivienda	73,01 m <sup>2</sup>
Superficie Útil Terrazas	21,16 m <sup>2</sup>
<b>Superficie Útil Total</b>	<b>94,17 m<sup>2</sup></b>

#### Según DECRETO 218 / 2005 del BOJA

Superficie Útil	<b>80,31 m<sup>2</sup></b>
Superficie Construida	<b>114,05 m<sup>2</sup></b>

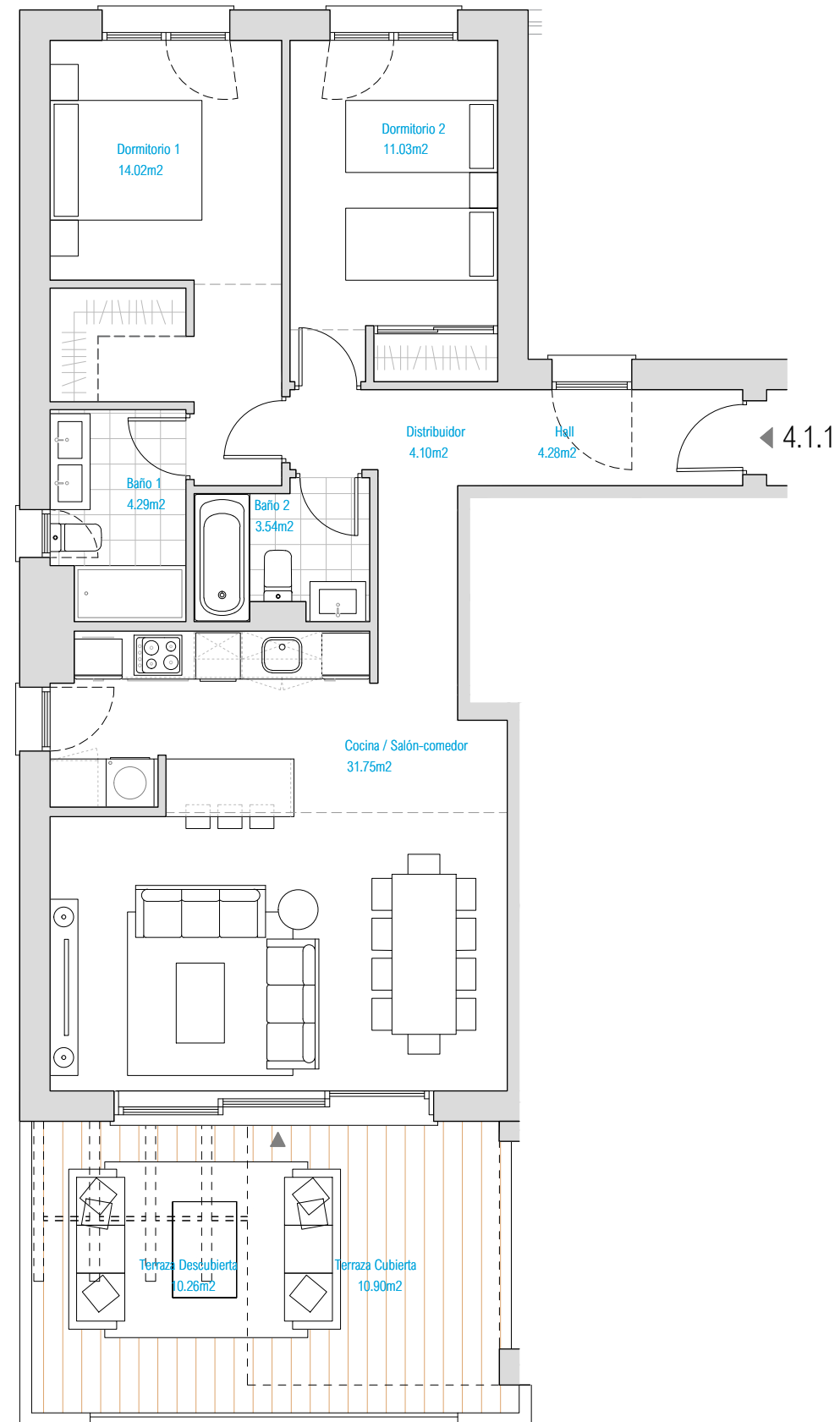

ESCALA GRÁFICA

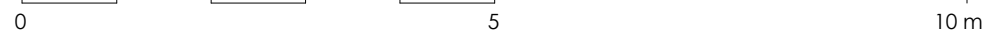

**Documento no Contractual ni Vinculante.** La información y material gráfico que aparecen en este documento son meramente indicativos, no tienen valor contractual y por lo tanto podrán experimentar modificaciones por distintos motivos, tales como exigencias técnicas, legales o a iniciativa de la Dirección Facultativa del proyecto. La jardinería, decoración y mobiliario, infografía y/o cualquier otra información gráfica se han introducido con una función meramente decorativa y por lo tanto no vinculante. El resto de la información referida al Decreto 218/2005 de la Junta de Andalucía está a completa disposición en nuestras oficinas para su consulta.

**Rough Translation.** Information, computer graphics and all the graphic documentation that appear in this brochure are merely indicative, have no contractual value and are experimental due to technical, legal or initiative requirements of the Project Management. The gardening, decoration and furniture are merely decorative and not binding. The other information referred to in D. 218/2005 of the Junta de Andalucía, is available in our offices for consultation.



BLOCK 5

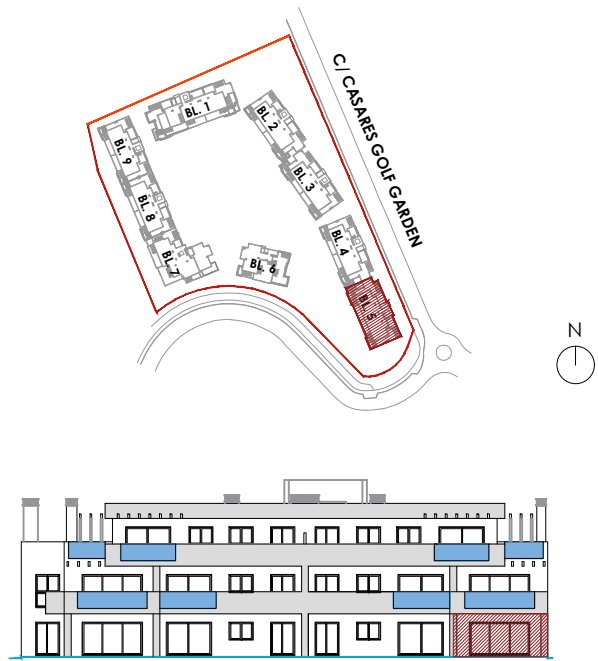

AMARANTA LIVING CASARES GOLF  
CASARES (MÁLAGA)

## VIVIENDA 5.0.1

### BLOQUE 5

### 2 DORMITORIOS

#### SUPERFICIES

Superficie Construida Vivienda	90,86 m <sup>2</sup>
Superficie Construida Terrazas	44,50 m <sup>2</sup>
Superficie Construida + ZZ.CC.	107,90 m <sup>2</sup>
<b>Superficie Construida Total</b>	<b>152,40 m<sup>2</sup></b>
Superficie Útil Vivienda	73,01 m <sup>2</sup>
Superficie Útil Terrazas	44,50 m <sup>2</sup>
<b>Superficie Útil Total</b>	<b>117,51 m<sup>2</sup></b>
<b>Jardín</b>	<b>181,63 m<sup>2</sup></b>
<b>Según DECRETO 218 / 2005 del BOJA</b>	
Superficie Útil	80,31 m <sup>2</sup>
Superficie Construida	116,99 m <sup>2</sup>

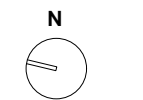

ESCALA GRÁFICA

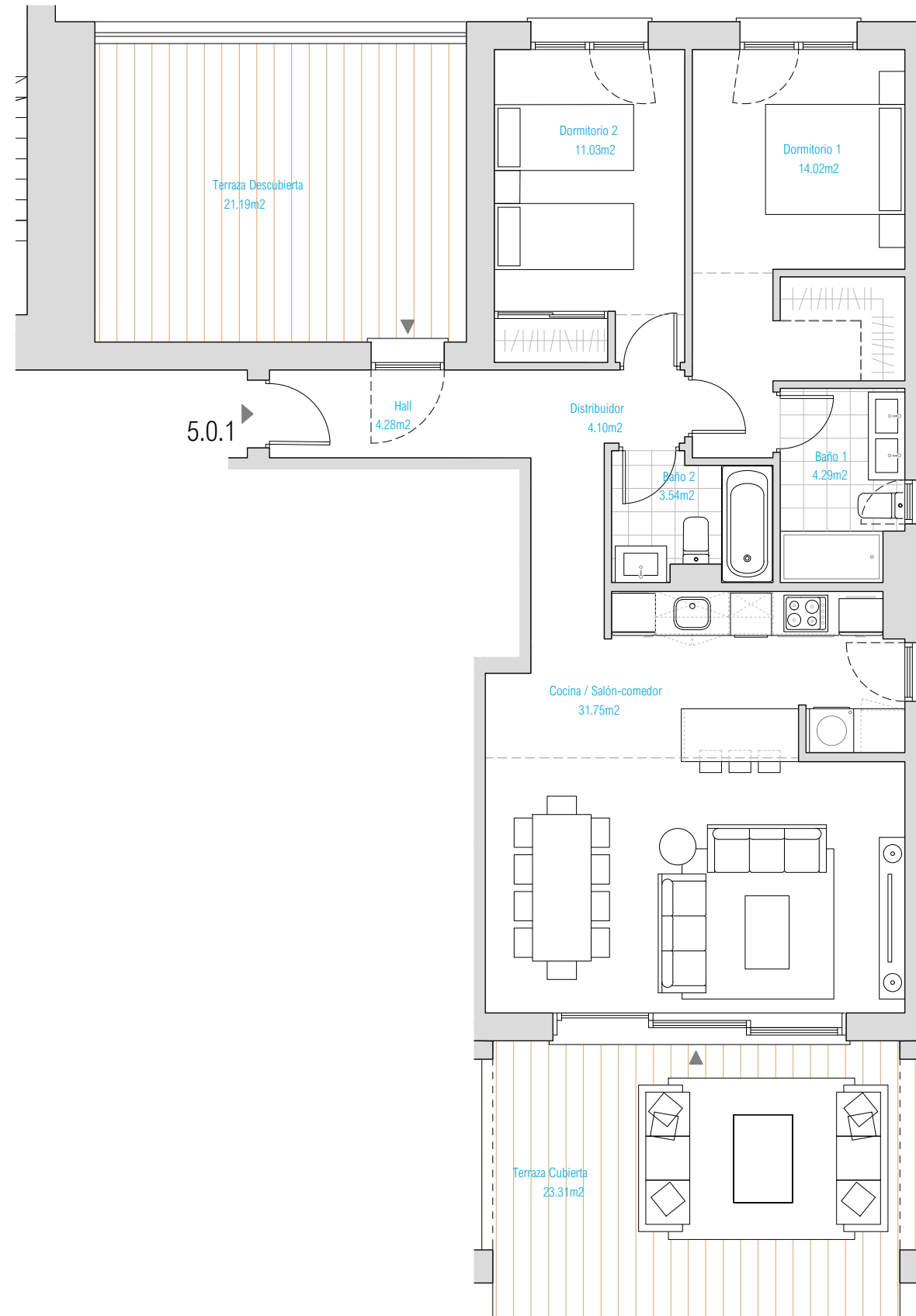
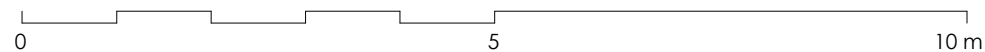

**Documento no Contractual ni Vinculante.** La información y material gráfico que aparecen en este documento son meramente indicativos, no tienen valor contractual y por lo tanto podrán experimentar modificaciones por distintos motivos, tales como exigencias técnicas, legales o a iniciativa de la Dirección Facultativa del proyecto. La jardinería, decoración y mobiliario, infografía y/o cualquier otra información gráfica se han introducido con una función meramente decorativa y por lo tanto no vinculante. El resto de la información referida al Decreto 218/2005 de la Junta de Andalucía está a completa disposición en nuestras oficinas para su consulta.

**Rough Translation.** Information, computer graphics and all the graphic documentation that appear in this brochure are merely indicative, have no contractual value and are experimental due to technical, legal or initiative requirements of the Project Management. The gardening, decoration and furniture are merely decorative and not binding. The other information referred to in D. 218/2005 of the Junta de Andalucía, is available in our offices for consultation.

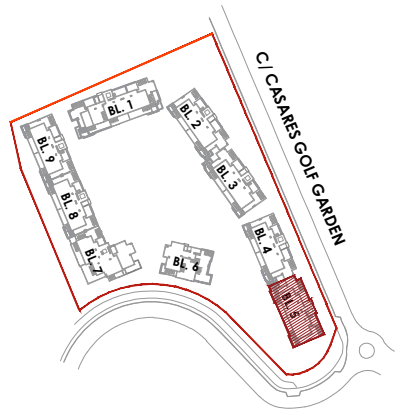

AMARANTA LIVING CASARES GOLF  
CASARES (MÁLAGA)

# VIVIENDA 5.0.1

## BLOQUE 5

### 2 DORMITORIOS

#### SUPERFICIES

Superficie Construida Vivienda	90,86 m <sup>2</sup>
Superficie Construida Terrazas	44,50 m <sup>2</sup>
Superficie Construida + ZZ.CC.	107,90 m <sup>2</sup>
<b>Superficie Construida Total</b>	<b>152,40 m<sup>2</sup></b>
Superficie Útil Vivienda	73,01 m <sup>2</sup>
Superficie Útil Terrazas	44,50 m <sup>2</sup>
<b>Superficie Útil Total</b>	<b>117,51 m<sup>2</sup></b>
<b>Jardín</b>	<b>181,63 m<sup>2</sup></b>
<b>Según DECRETO 218 / 2005 del BOJA</b>	
Superficie Útil	80,31 m <sup>2</sup>
Superficie Construida	116,99 m <sup>2</sup>

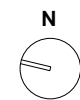

ESCALA GRÁFICA

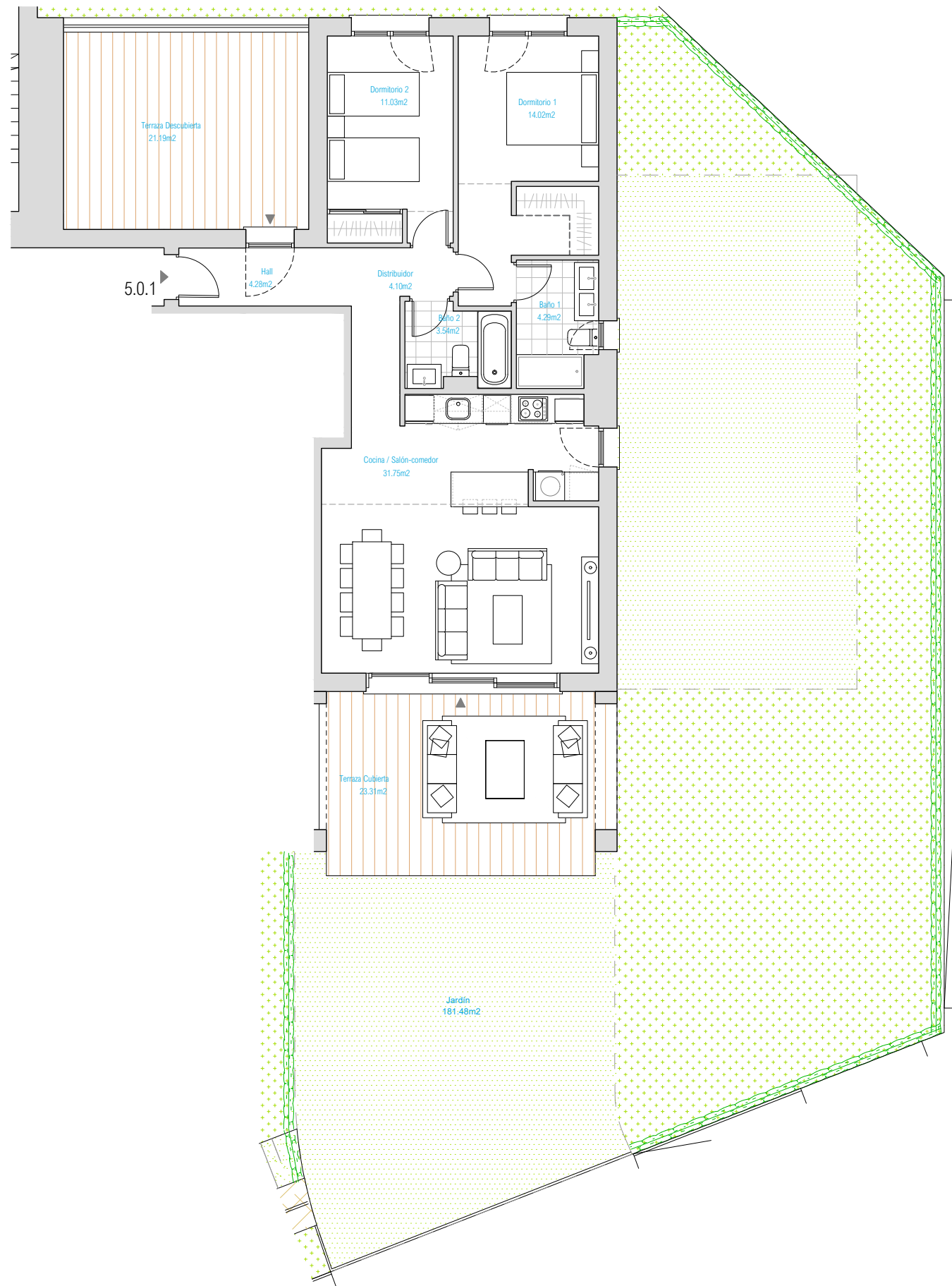
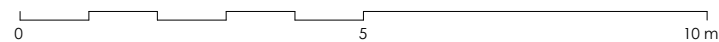

**Documento no Contractual ni Vinculante.** La información y material gráfico que aparecen en este documento son meramente indicativos, no tienen valor contractual y por lo tanto podrán experimentar modificaciones por distintos motivos, tales como exigencias técnicas, legales o a iniciativa de la Dirección Facultativa del proyecto. La jardinería, decoración y mobiliario, infografía y/o cualquier otra información gráfica se han introducido con una función meramente decorativa y por lo tanto no vinculante. El resto de la información referida al Decreto 218/2005 de la Junta de Andalucía está a completa disposición en nuestras oficinas para su consulta.

**Rough Translation.** Information, computer graphics and all the graphic documentation that appear in this brochure are merely indicative, have no contractual value and are experimental due to technical, legal or initiative requirements of the Project Management. The gardening, decoration and furniture are merely decorative and not binding. The other information referred to in D. 218/2005 of the Junta de Andalucía, is available in our offices for consultation.

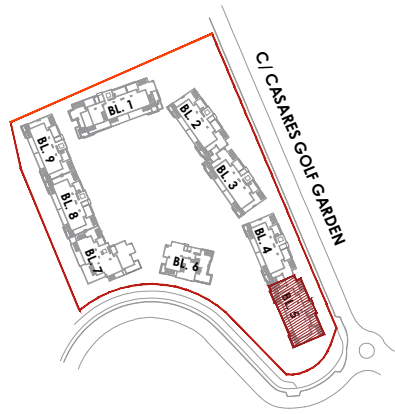

AMARANTA LIVING CASARES GOLF  
CASARES (MÁLAGA)

# VIVIENDA 5.0.3

## BLOQUE 5

### 2 DORMITORIOS

#### SUPERFICIES

Superficie Construida Vivienda	78,15 m <sup>2</sup>
Superficie Construida Terrazas	31,76 m <sup>2</sup>
Superficie Construida + ZZ.CC.	91,99 m <sup>2</sup>
<b>Superficie Construida Total</b>	<b>123,75 m<sup>2</sup></b>
Superficie Útil Vivienda	67,39 m <sup>2</sup>
Superficie Útil Terrazas	31,76 m <sup>2</sup>
<b>Superficie Útil Total</b>	<b>99,15 m<sup>2</sup></b>
<b>Jardín</b>	<b>81,67 m<sup>2</sup></b>

#### Según DECRETO 218 / 2005 del BOJA

Superficie Útil	74,13 m <sup>2</sup>
Superficie Construida	99,80 m <sup>2</sup>

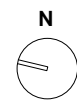
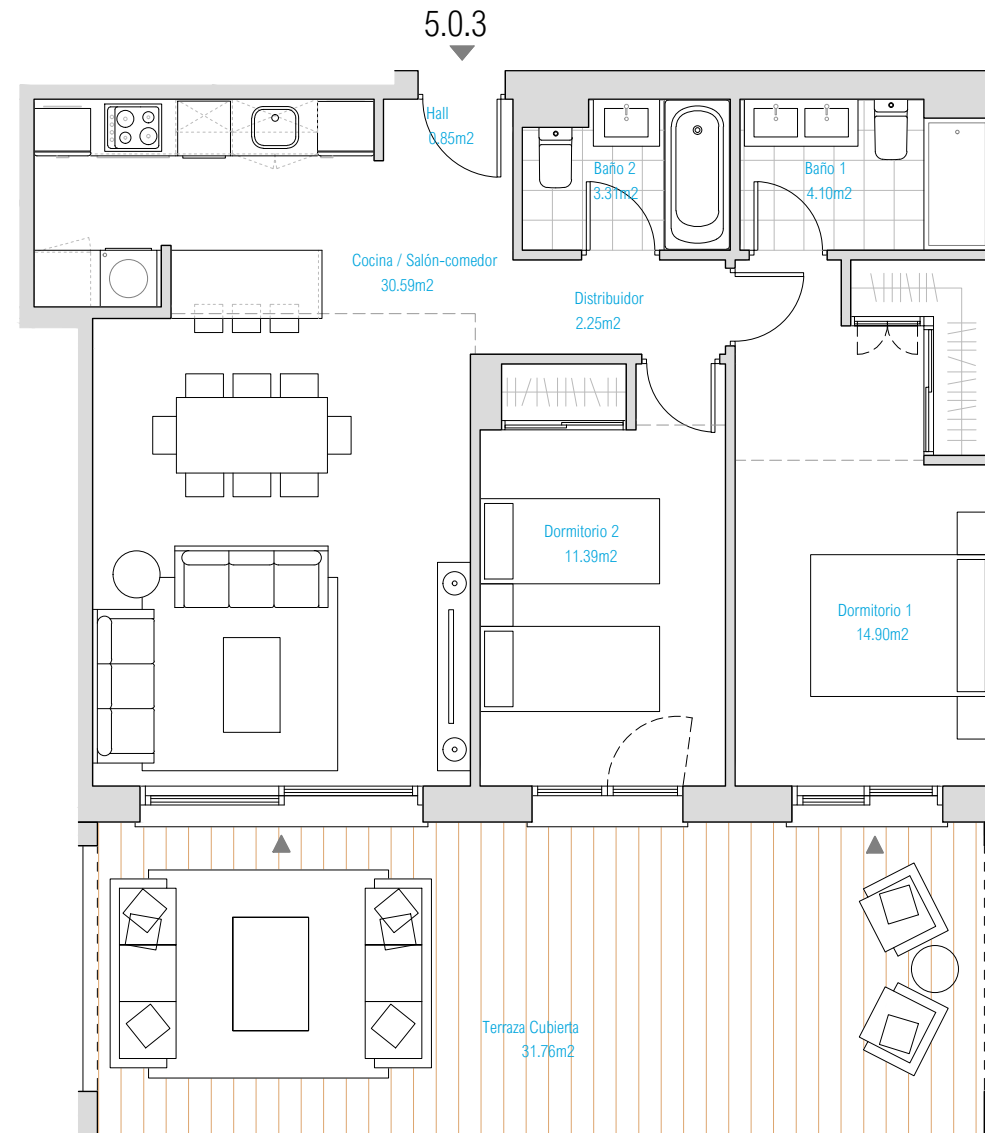

ESCALA GRÁFICA

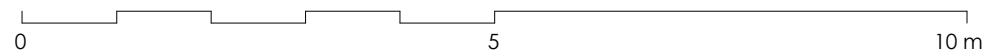

**Documento no Contractual ni Vinculante.** La información y material gráfico que aparecen en este documento son meramente indicativos, no tienen valor contractual y por lo tanto podrán experimentar modificaciones por distintos motivos, tales como exigencias técnicas, legales o a iniciativa de la Dirección Facultativa del proyecto. La jardinería, decoración y mobiliario, infografía y/o cualquier otra información gráfica se han introducido con una función meramente decorativa y por lo tanto no vinculante. El resto de la información referida al Decreto 218/2005 de la Junta de Andalucía está a completa disposición en nuestras oficinas para su consulta.

**Rough Translation.** Information, computer graphics and all the graphic documentation that appear in this brochure are merely indicative, have no contractual value and are experimental due to technical, legal or initiative requirements of the Project Management. The gardening, decoration and furniture are merely decorative and not binding. The other information referred to in D. 218/2005 of the Junta de Andalucía, is available in our offices for consultation.

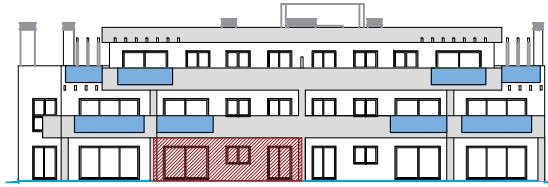
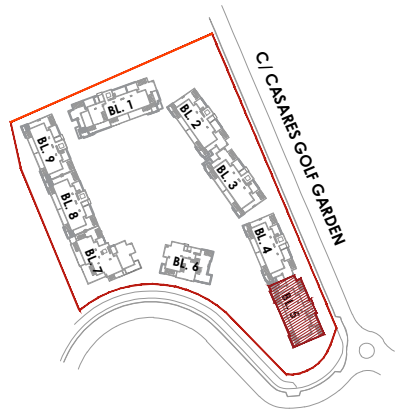

AMARANTA LIVING CASARES GOLF  
CASARES (MÁLAGA)

# VIVIENDA 5.0.3

## BLOQUE 5

### 2 DORMITORIOS

#### SUPERFICIES

Superficie Construida Vivienda	78,15 m <sup>2</sup>
Superficie Construida Terrazas	31,76 m <sup>2</sup>
Superficie Construida + ZZ.CC.	91,99 m <sup>2</sup>
<b>Superficie Construida Total</b>	<b>123,75 m<sup>2</sup></b>
Superficie Útil Vivienda	67,39 m <sup>2</sup>
Superficie Útil Terrazas	31,76 m <sup>2</sup>
<b>Superficie Útil Total</b>	<b>99,15 m<sup>2</sup></b>
<hr/>	
<b>Jardín</b>	<b>81,67 m<sup>2</sup></b>
<hr/>	
<b>Según DECRETO 218 / 2005 del BOJA</b>	
Superficie Útil	74,13 m <sup>2</sup>
Superficie Construida	99,80 m <sup>2</sup>

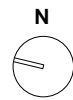

ESCALA GRÁFICA

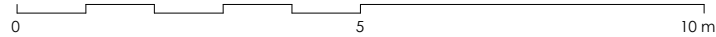

**Documento no Contractual ni Vinculante.** La información y material gráfico que aparecen en este documento son meramente indicativos, no tienen valor contractual y por lo tanto podrán experimentar modificaciones por distintos motivos, tales como exigencias técnicas, legales o a iniciativa de la Dirección Facultativa del proyecto. La jardinería, decoración y mobiliario, infografía y/o cualquier otra información gráfica se han introducido con una función meramente decorativa y por lo tanto no vinculante. El resto de la información referida al Decreto 218/2005 de la Junta de Andalucía está a completa disposición en nuestras oficinas para su consulta.

**Rough Translation.** Information, computer graphics and all the graphic documentation that appear in this brochure are merely indicative, have no contractual value and are experimental due to technical, legal or initiative requirements of the Project Management. The gardening, decoration and furniture are merely decorative and not binding. The other information referred to in D. 218/2005 of the Junta de Andalucía, is available in our offices for consultation.

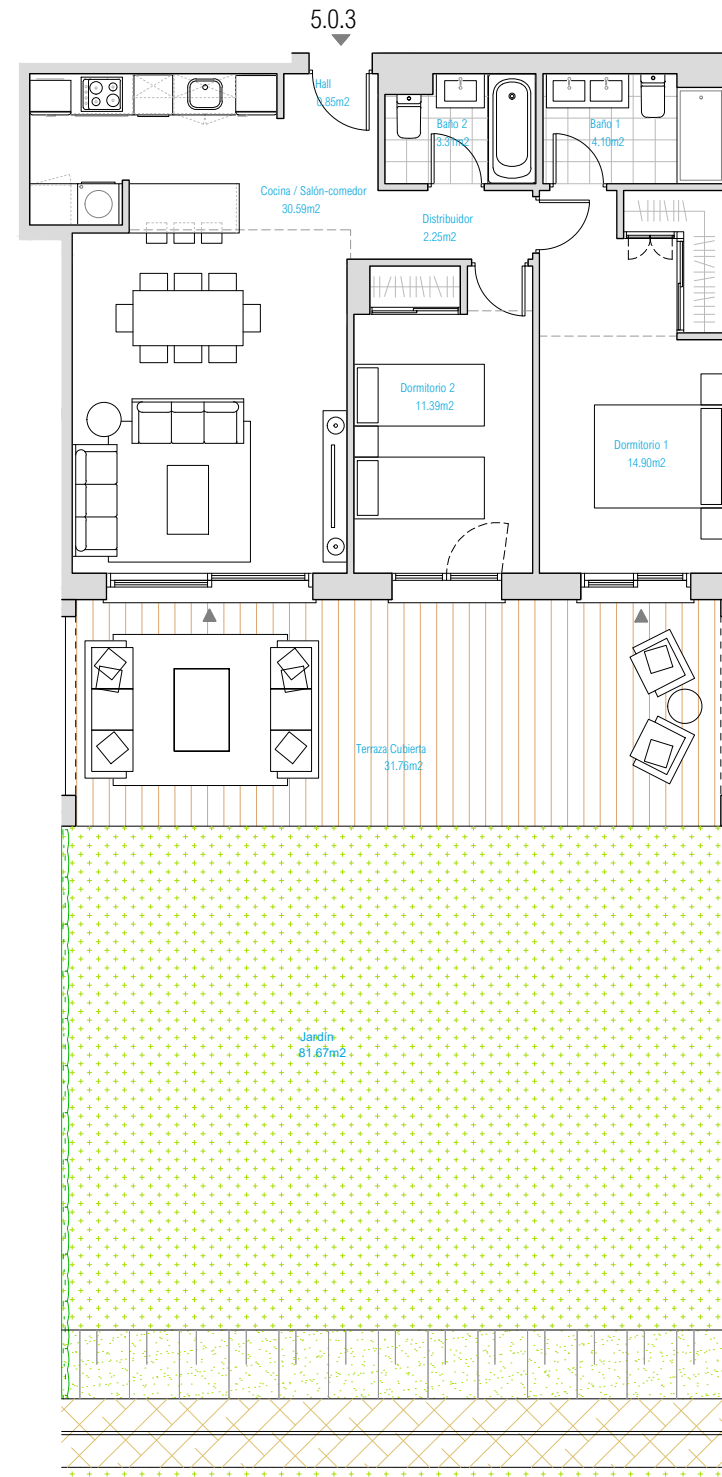

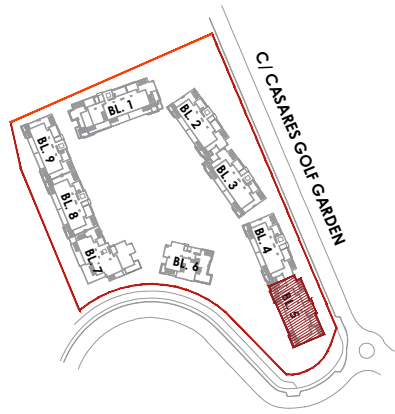

AMARANTA LIVING CASARES GOLF  
CASARES (MÁLAGA)

# VIVIENDA 5.0.4

## BLOQUE 5

### 3 DORMITORIOS

#### SUPERFICIES

Superficie Construida Vivienda	105,15 m <sup>2</sup>
Superficie Construida Terrazas	71,81 m <sup>2</sup>
Superficie Construida + ZZ.CC.	127,43 m <sup>2</sup>
<b>Superficie Construida Total</b>	<b>199,24 m<sup>2</sup></b>
Superficie Útil Vivienda	84,86 m <sup>2</sup>
Superficie Útil Terrazas	71,81 m <sup>2</sup>
<b>Superficie Útil Total</b>	<b>156,67 m<sup>2</sup></b>
<b>Jardín</b>	<b>67,29 m<sup>2</sup></b>
<b>Según DECRETO 218 / 2005 del BOJA</b>	
Superficie Útil	93,35 m <sup>2</sup>
Superficie Construida	137,95 m <sup>2</sup>

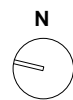
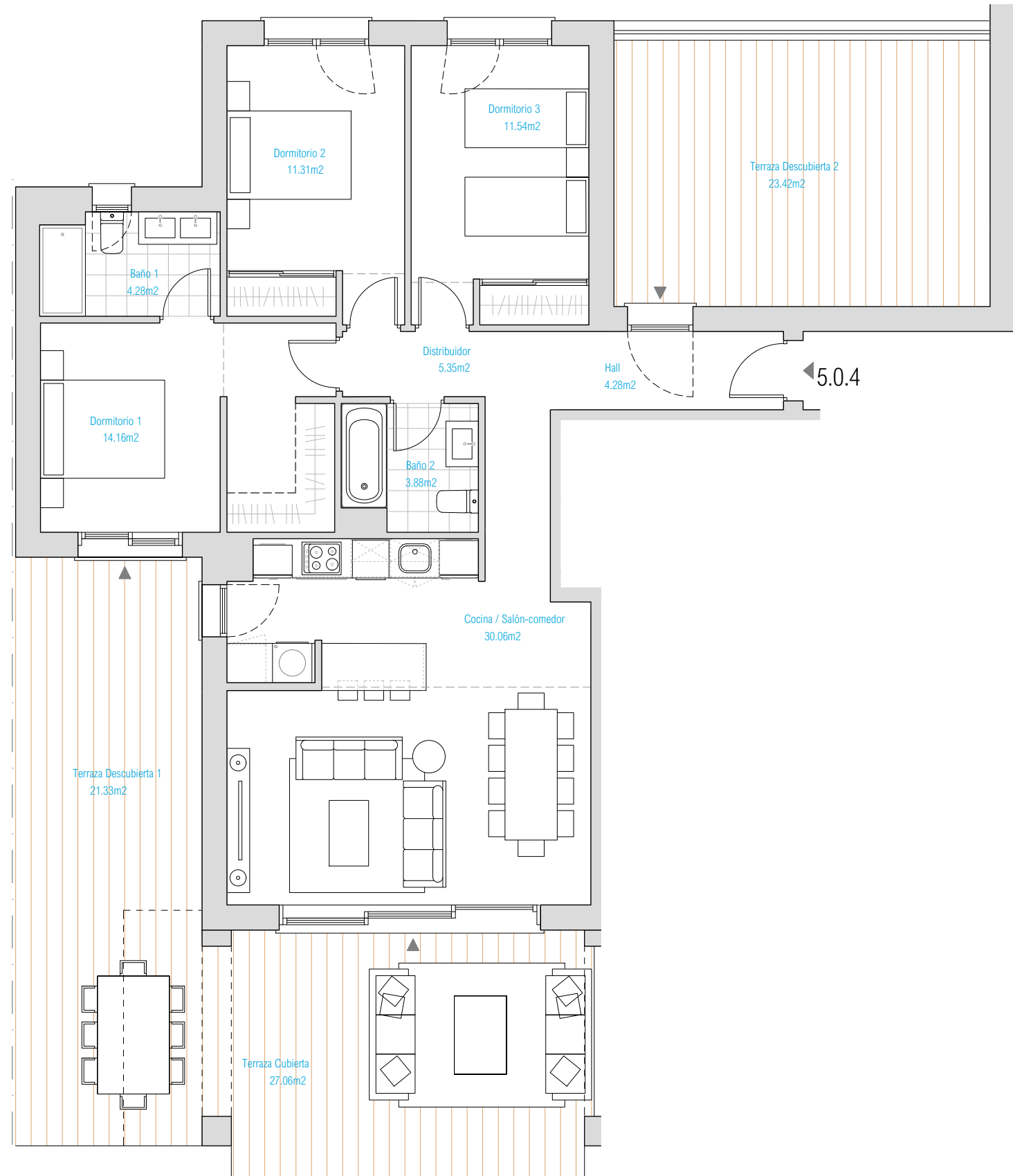

ESCALA GRÁFICA

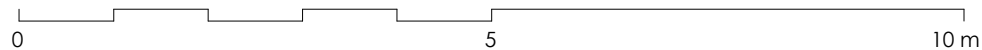

**Documento no Contractual ni Vinculante.** La información y material gráfico que aparecen en este documento son meramente indicativos, no tienen valor contractual y por lo tanto podrán experimentar modificaciones por distintos motivos, tales como exigencias técnicas, legales o a iniciativa de la Dirección Facultativa del proyecto. La jardinería, decoración y mobiliario, infografía y/o cualquier otra información gráfica se han introducido con una función meramente decorativa y por lo tanto no vinculante. El resto de la información referida al Decreto 218/2005 de la Junta de Andalucía está a completa disposición en nuestras oficinas para su consulta.

**Rough Translation.** Information, computer graphics and all the graphic documentation that appear in this brochure are merely indicative, have no contractual value and are experimental due to technical, legal or initiative requirements of the Project Management. The gardening, decoration and furniture are merely decorative and not binding. The other information referred to in D. 218/2005 of the Junta de Andalucía, is available in our offices for consultation.



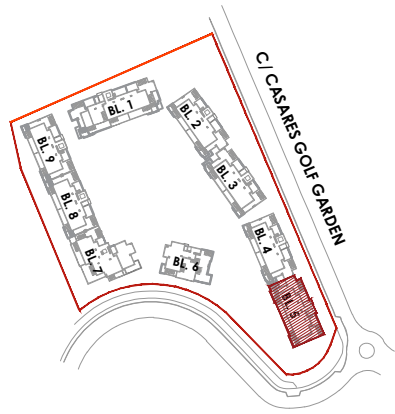

AMARANTA LIVING CASARES GOLF  
CASARES (MÁLAGA)

# VIVIENDA 5.0.4

## BLOQUE 5

### 3 DORMITORIOS

#### SUPERFICIES

Superficie Construida Vivienda	105,15 m <sup>2</sup>
Superficie Construida Terrazas	71,81 m <sup>2</sup>
Superficie Construida + ZZ.CC.	127,43 m <sup>2</sup>
<b>Superficie Construida Total</b>	<b>199,24 m<sup>2</sup></b>
Superficie Útil Vivienda	84,86 m <sup>2</sup>
Superficie Útil Terrazas	71,81 m <sup>2</sup>
<b>Superficie Útil Total</b>	<b>156,67 m<sup>2</sup></b>
<b>Jardín</b>	<b>67,29 m<sup>2</sup></b>

#### Según DECRETO 218 / 2005 del BOJA

Superficie Útil	93,35 m <sup>2</sup>
Superficie Construida	137,95 m <sup>2</sup>

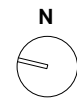

ESCALA GRÁFICA

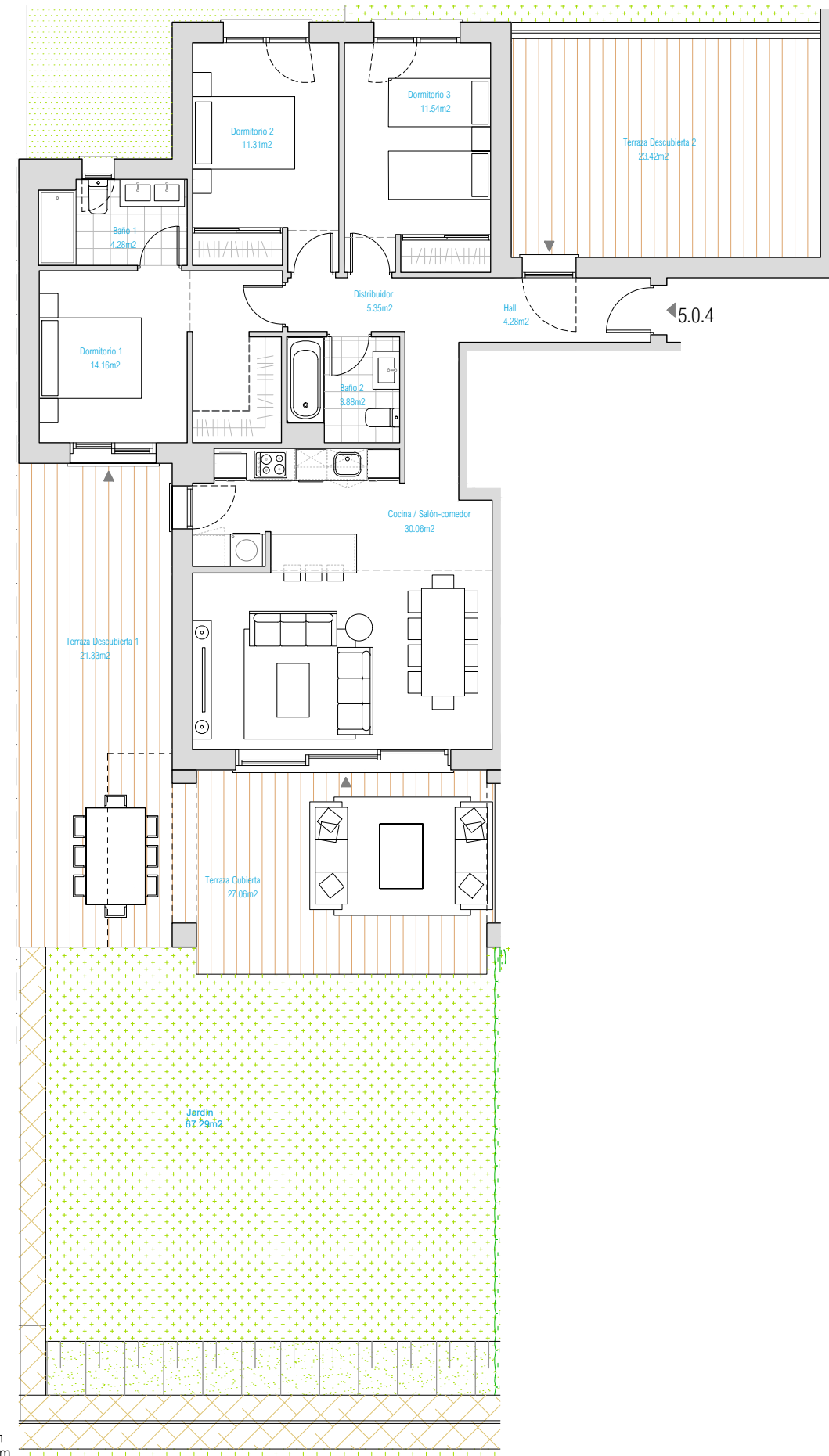
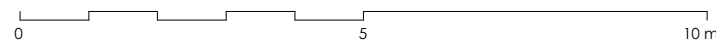

**Documento no Contractual ni Vinculante.** La información y material gráfico que aparecen en este documento son meramente indicativos, no tienen valor contractual y por lo tanto podrán experimentar modificaciones por distintos motivos, tales como exigencias técnicas, legales o a iniciativa de la Dirección Facultativa del proyecto. La jardinería, decoración y mobiliario, infografía y/o cualquier otra información gráfica se han introducido con una función meramente decorativa y por lo tanto no vinculante. El resto de la información referida al Decreto 218/2005 de la Junta de Andalucía está a completa disposición en nuestras oficinas para su consulta.

**Rough Translation.** Information, computer graphics and all the graphic documentation that appear in this brochure are merely indicative, have no contractual value and are experimental due to technical, legal or initiative requirements of the Project Management. The gardening, decoration and furniture are merely decorative and not binding. The other information referred to in D. 218/2005 of the Junta de Andalucía, is available in our offices for consultation.

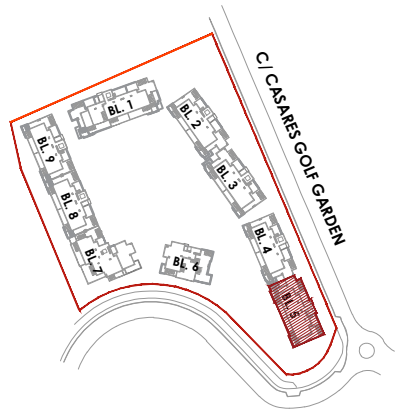

AMARANTA LIVING CASARES GOLF  
CASARES (MÁLAGA)

# VIVIENDA 5.1.1

## BLOQUE 5

### 2 DORMITORIOS

#### SUPERFICIES

Superficie Construida Vivienda	90,86 m <sup>2</sup>
Superficie Construida Terrazas	21,16 m <sup>2</sup>
Superficie Construida + Z.Z.CC.	104,96 m <sup>2</sup>
<b>Superficie Construida Total</b>	<b>126,12 m<sup>2</sup></b>
Superficie Útil Vivienda	73,01 m <sup>2</sup>
Superficie Útil Terrazas	21,16 m <sup>2</sup>
<b>Superficie Útil Total</b>	<b>94,17 m<sup>2</sup></b>

#### Según DECRETO 218 / 2005 del BOJA

Superficie Útil	<b>80,31 m<sup>2</sup></b>
Superficie Construida	<b>114,05 m<sup>2</sup></b>

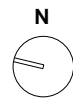
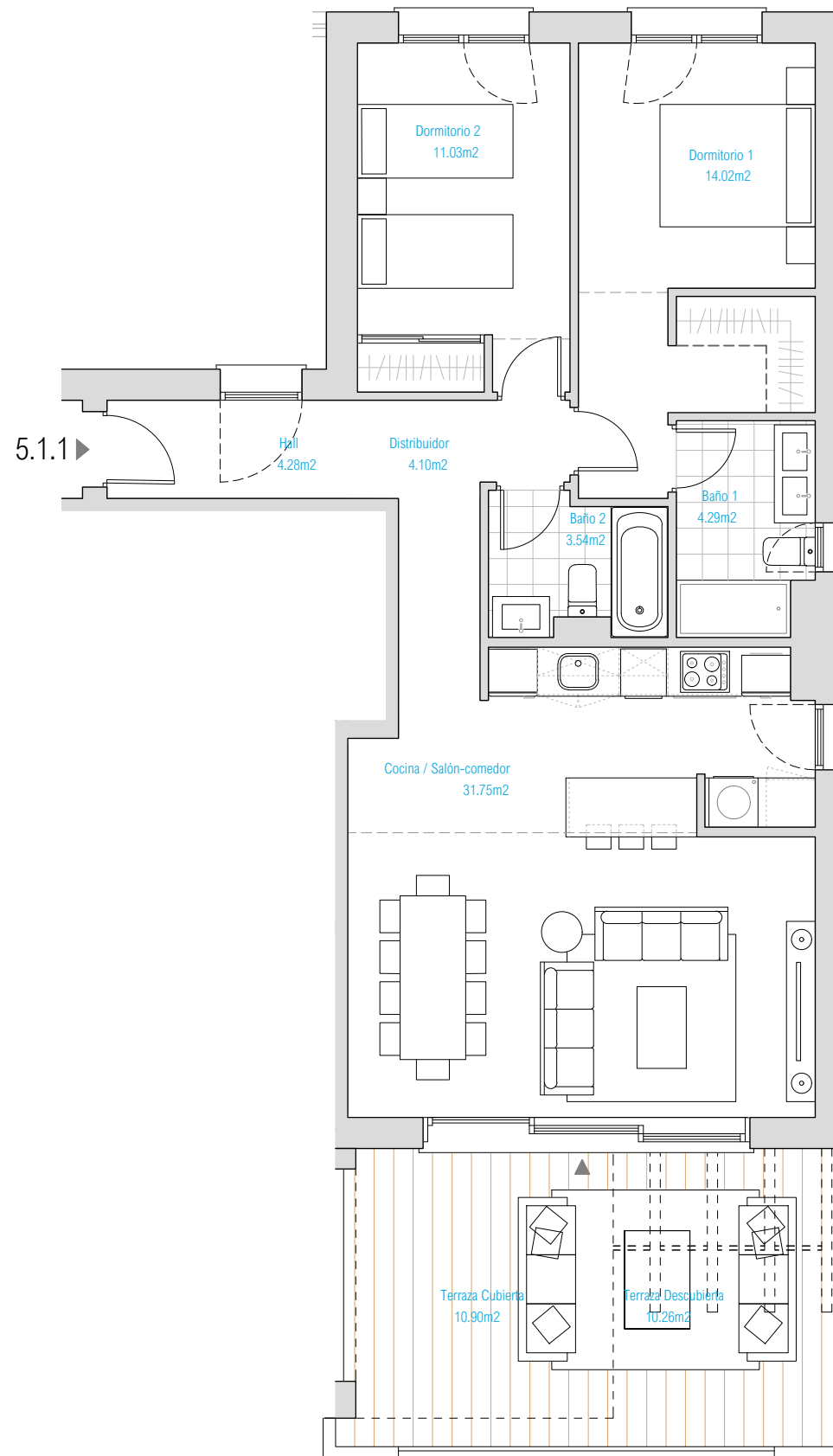

ESCALA GRÁFICA

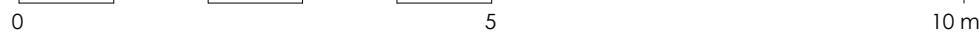

**Documento no Contractual ni Vinculante.** La información y material gráfico que aparecen en este documento son meramente indicativos, no tienen valor contractual y por lo tanto podrán experimentar modificaciones por distintos motivos, tales como exigencias técnicas, legales o a iniciativa de la Dirección Facultativa del proyecto. La jardinería, decoración y mobiliario, infografía y/o cualquier otra información gráfica se han introducido con una función meramente decorativa y por lo tanto no vinculante. El resto de la información referida al Decreto 218/2005 de la Junta de Andalucía está a completa disposición en nuestras oficinas para su consulta.

**Rough Translation.** Information, computer graphics and all the graphic documentation that appear in this brochure are merely indicative, have no contractual value and are experimental due to technical, legal or initiative requirements of the Project Management. The gardening, decoration and furniture are merely decorative and not binding. The other information referred to in D. 218/2005 of the Junta de Andalucía, is available in our offices for consultation.



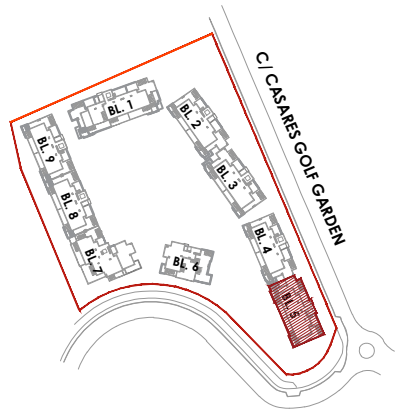

AMARANTA LIVING CASARES GOLF  
CASARES (MÁLAGA)

# VIVIENDA 5.1.4

## BLOQUE 5

### 3 DORMITORIOS

#### SUPERFICIES

Superficie Construida Vivienda	105,15 m <sup>2</sup>
Superficie Construida Terrazas	24,24 m <sup>2</sup>
Superficie Construida + Z.Z.CC.	121,44 m <sup>2</sup>
<b>Superficie Construida Total</b>	<b>145,68 m<sup>2</sup></b>
Superficie Útil Vivienda	84,86 m <sup>2</sup>
Superficie Útil Terrazas	24,24 m <sup>2</sup>
<b>Superficie Útil Total</b>	<b>109,10 m<sup>2</sup></b>

#### Según DECRETO 218 / 2005 del BOJA

Superficie Útil	93,35 m <sup>2</sup>
Superficie Construida	131,96 m <sup>2</sup>

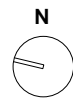
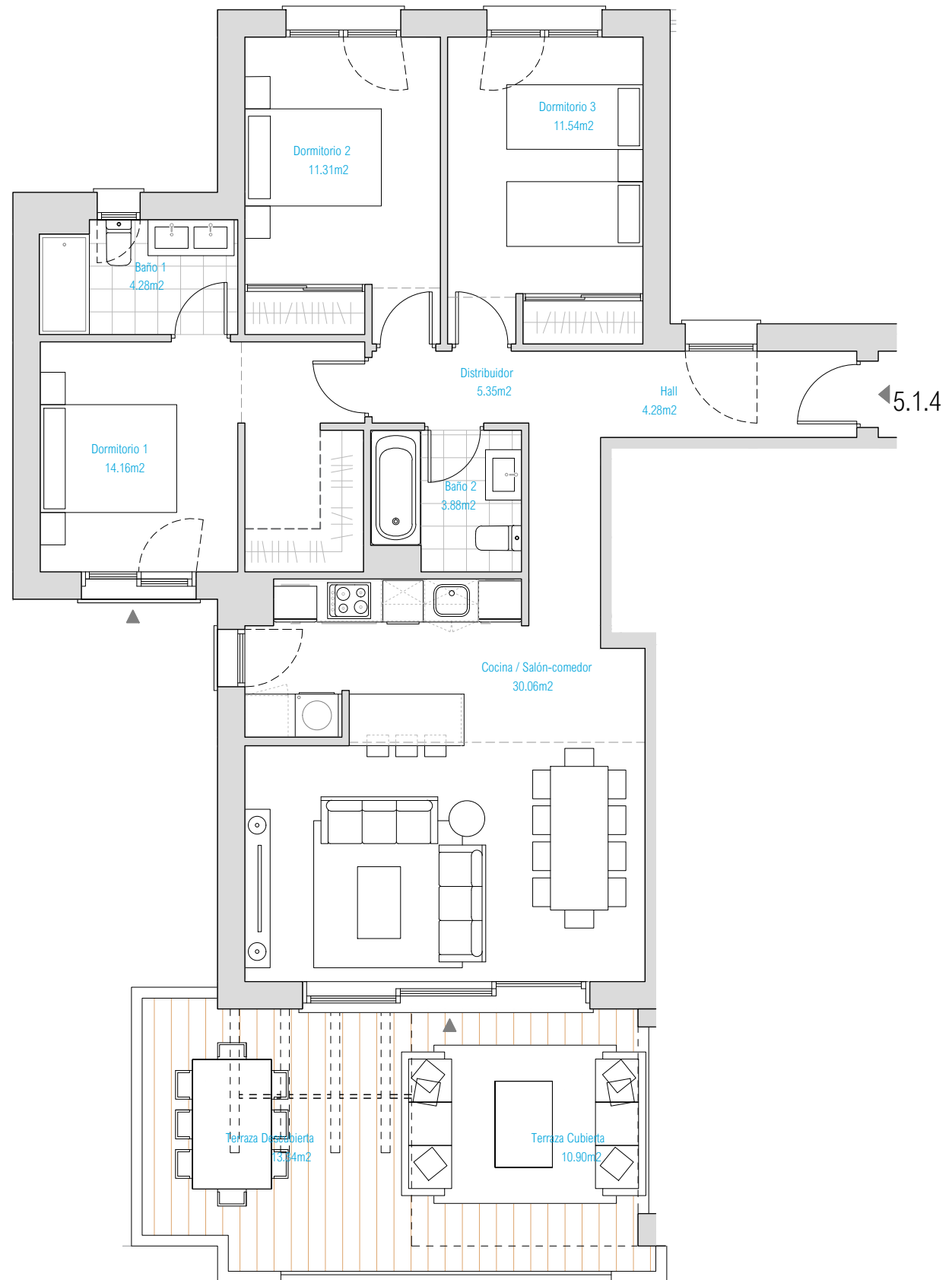

ESCALA GRÁFICA

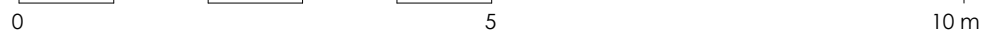

**Documento no Contractual ni Vinculante.** La información y material gráfico que aparecen en este documento son meramente indicativos, no tienen valor contractual y por lo tanto podrán experimentar modificaciones por distintos motivos, tales como exigencias técnicas, legales o a iniciativa de la Dirección Facultativa del proyecto. La jardinería, decoración y mobiliario, infografía y/o cualquier otra información gráfica se han introducido con una función meramente decorativa y por lo tanto no vinculante. El resto de la información referida al Decreto 218/2005 de la Junta de Andalucía está a completa disposición en nuestras oficinas para su consulta.

**Rough Translation.** Information, computer graphics and all the graphic documentation that appear in this brochure are merely indicative, have no contractual value and are experimental due to technical, legal or initiative requirements of the Project Management. The gardening, decoration and furniture are merely decorative and not binding. The other information referred to in D. 218/2005 of the Junta de Andalucía, is available in our offices for consultation.



The background features a close-up of a wheat stalk on the left, with a soft, golden light filtering through the scene. A teal-colored overlay covers the entire image. On the right side, there are two stylized, light-green line-art illustrations of plants, one larger and one smaller, resembling stylized flowers or leaves.

# BLOCK 6

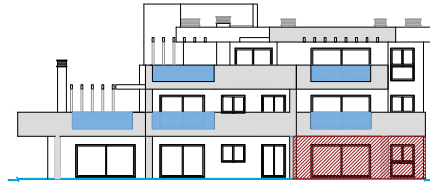
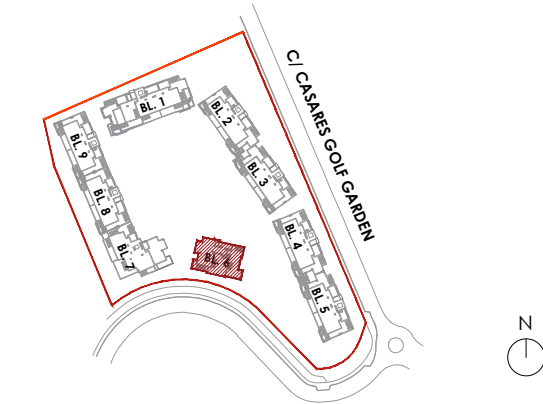

AMARANTA LIVING CASARES GOLF  
CASARES (MÁLAGA)

## VIVIENDA 6.0.1

### BLOQUE 6

### 3 DORMITORIOS

#### SUPERFICIES

Superficie Construida Vivienda	102,92 m <sup>2</sup>
Superficie Construida Terrazas	41,79 m <sup>2</sup>
Superficie Construida + ZZ.CC.	121,14 m <sup>2</sup>
<b>Superficie Construida Total</b>	<b>162,93 m<sup>2</sup></b>
Superficie Útil Vivienda	84,29 m <sup>2</sup>
Superficie Útil Terrazas	41,79 m <sup>2</sup>
<b>Superficie Útil Total</b>	<b>126,08 m<sup>2</sup></b>
<b>Jardín</b>	<b>154,15 m<sup>2</sup></b>
<b>Según DECRETO 218 / 2005 del BOJA</b>	
Superficie Útil	92,72 m <sup>2</sup>
Superficie Construida	131,43 m <sup>2</sup>

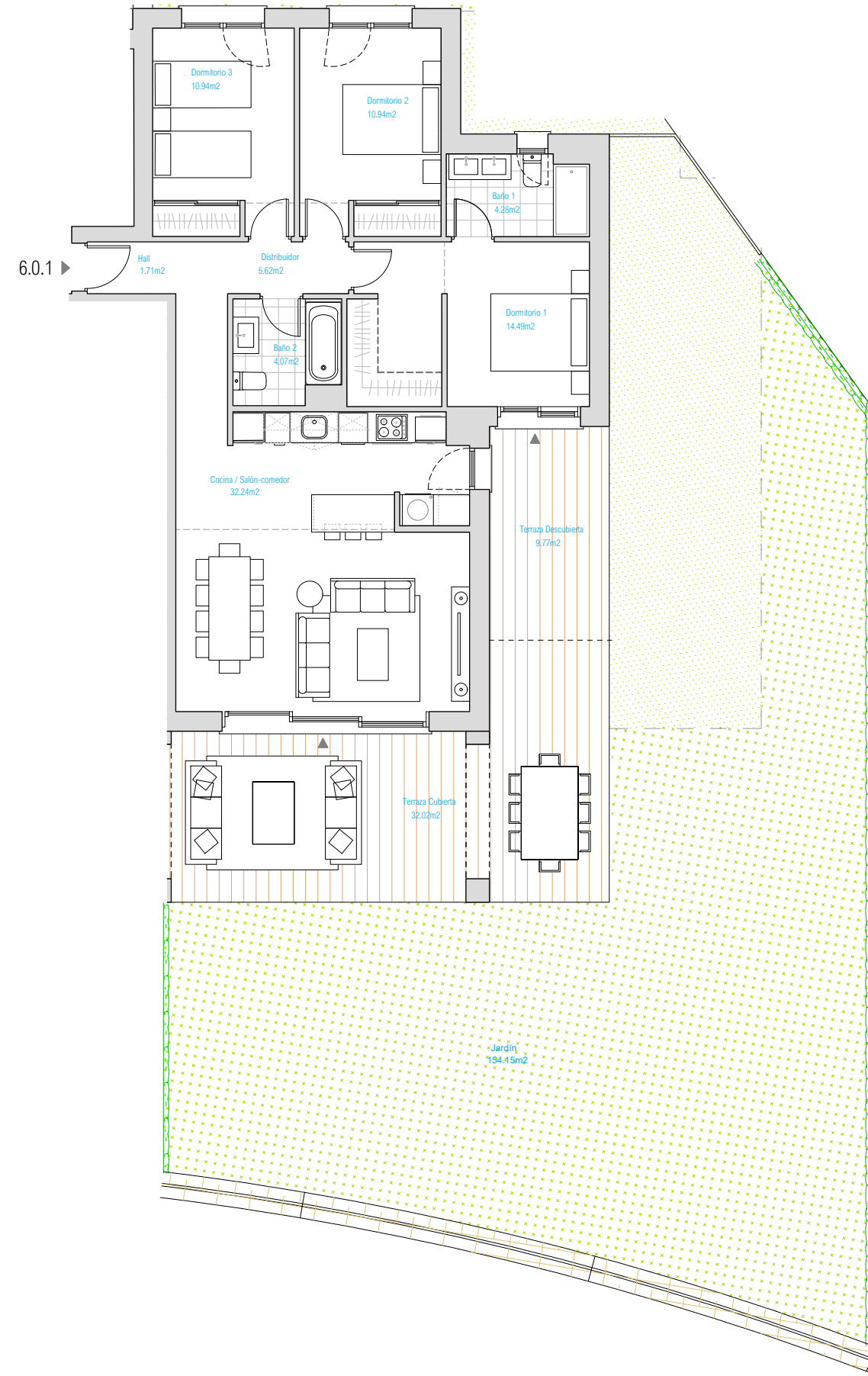

ESCALA GRÁFICA

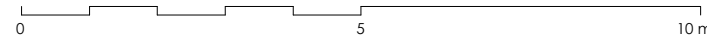

**Documento no Contractual ni Vinculante.** La información y material gráfico que aparecen en este documento son meramente indicativos, no tienen valor contractual y por lo tanto podrán experimentar modificaciones por distintos motivos, tales como exigencias técnicas, legales o a iniciativa de la Dirección Facultativa del proyecto. La jardinería, decoración y mobiliario, infografía y/o cualquier otra información gráfica se han introducido con una función meramente decorativa y por lo tanto no vinculante. El resto de la información referida al Decreto 218/2005 de la Junta de Andalucía está a completa disposición en nuestras oficinas para su consulta.

**Rough Translation.** Information, computer graphics and all the graphic documentation that appear in this brochure are merely indicative, have no contractual value and are experimental due to technical, legal or initiative requirements of the Project Management. The gardening, decoration and furniture are merely decorative and not binding. The other information referred to in D. 218/2005 of the Junta de Andalucía, is available in our offices for consultation.

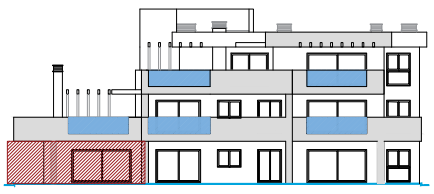
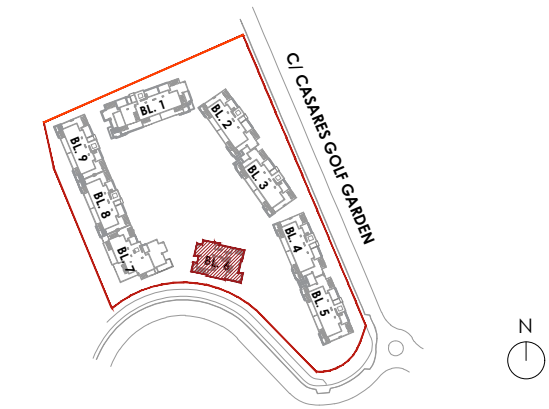

AMARANTA LIVING CASARES GOLF  
CASARES (MÁLAGA)

# VIVIENDA 6.0.3

## BLOQUE 6

### 2 DORMITORIOS

SUPERFICIES

Superficie Construida Vivienda	95,74 m <sup>2</sup>
Superficie Construida Terrazas	32,82 m <sup>2</sup>
Superficie Construida + ZZ.CC.	111,93 m <sup>2</sup>
<b>Superficie Construida Total</b>	<b>144,75 m<sup>2</sup></b>
Superficie Útil Vivienda	78,73 m <sup>2</sup>
Superficie Útil Terrazas	32,82 m <sup>2</sup>
<b>Superficie Útil Total</b>	<b>111,75 m<sup>2</sup></b>
<b>Jardín</b>	<b>58,38 m<sup>2</sup></b>
<b>Según DECRETO 218 / 2005 del BOJA</b>	
Superficie Útil	<b>86,60 m<sup>2</sup></b>
Superficie Construida	<b>121,50 m<sup>2</sup></b>

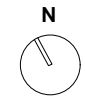
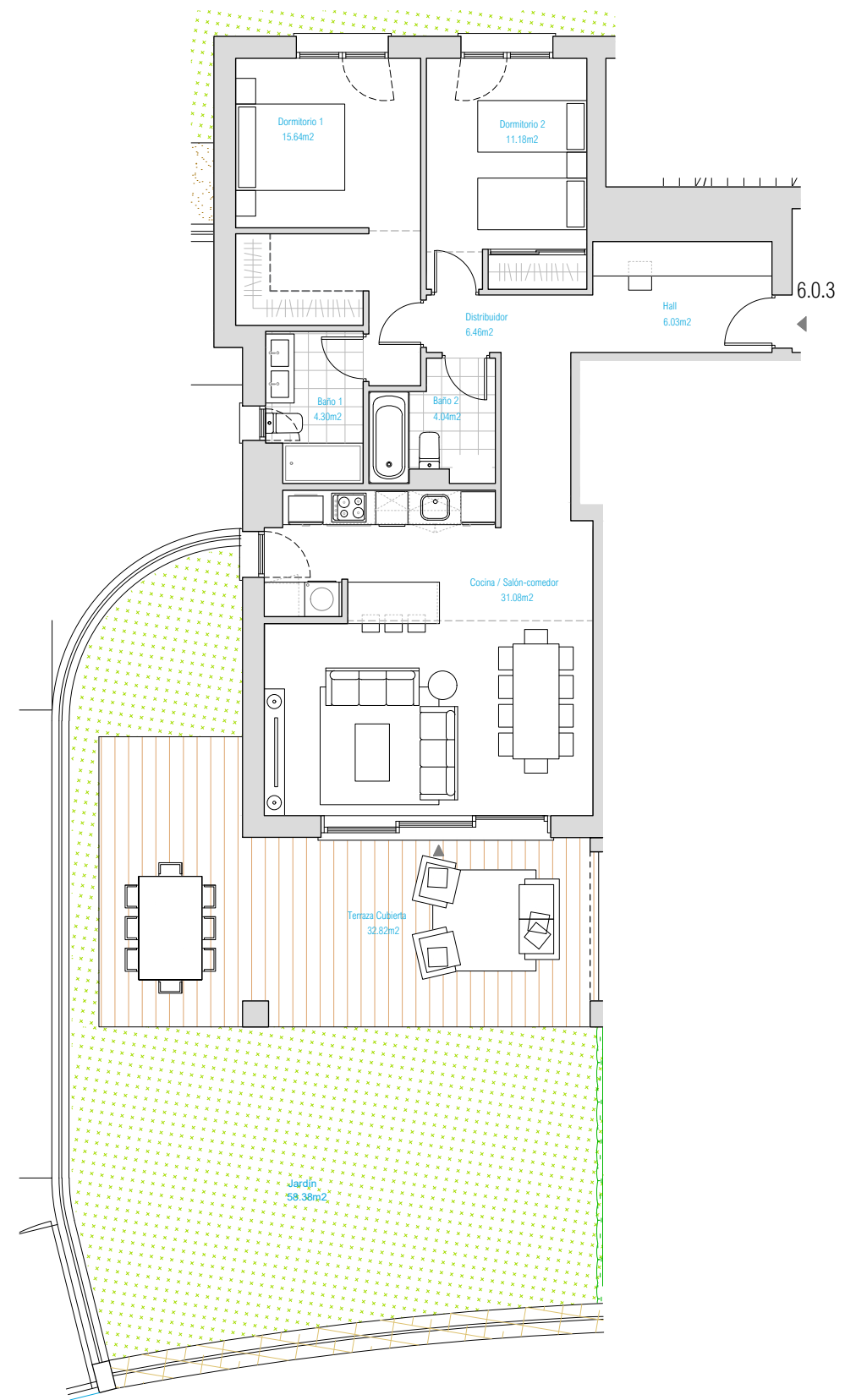

ESCALA GRÁFICA

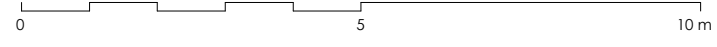

**Documento no Contractual ni Vinculante.** La información y material gráfico que aparecen en este documento son meramente indicativos, no tienen valor contractual y por lo tanto podrán experimentar modificaciones por distintos motivos, tales como exigencias técnicas, legales o a iniciativa de la Dirección Facultativa del proyecto. La jardinería, decoración y mobiliario, infografía y/o cualquier otra información gráfica se han introducido con una función meramente decorativa y por lo tanto no vinculante. El resto de la información referida al Decreto 218/2005 de la Junta de Andalucía está a completa disposición en nuestras oficinas para su consulta.

**Rough Translation.** Information, computer graphics and all the graphic documentation that appear in this brochure are merely indicative, have no contractual value and are experimental due to technical, legal or initiative requirements of the Project Management. The gardening, decoration and furniture are merely decorative and not binding. The other information referred to in D. 218/2005 of the Junta de Andalucía, is available in our offices for consultation.



A photograph of a person's legs standing on a beach at sunset. The person is wearing high-heeled shoes. The background shows waves and a sunset sky. The image is overlaid with a semi-transparent green filter. On the right side, there are two stylized floral graphics in a lighter shade of green. The text 'BLOCK 7' is centered in the middle of the image.

BLOCK 7

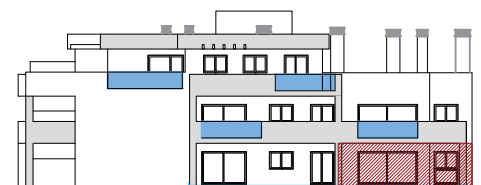
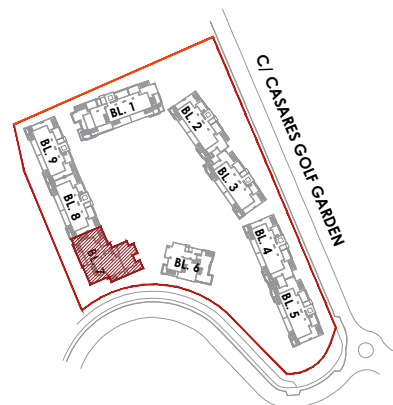

ALZADO SURESTE

AMARANTA LIVING CASARES GOLF  
CASARES (MÁLAGA)

# VIVIENDA 7.0.1

## BLOQUE 7

### 3 DORMITORIOS

#### SUPERFICIES

Superficie Construida Vivienda	118,38 m <sup>2</sup>
Superficie Construida Terrazas	51,13 m <sup>2</sup>
Superficie Construida + Z.Z.C.C.	139,72 m <sup>2</sup>
<b>Superficie Construida Total</b>	<b>190,85 m<sup>2</sup></b>
Superficie Útil Vivienda	96,78 m <sup>2</sup>
Superficie Útil Terrazas	51,13 m <sup>2</sup>
<b>Superficie Útil Total</b>	<b>147,91 m<sup>2</sup></b>
<b>Jardín</b>	<b>77,77 m<sup>2</sup></b>
<b>Según DECRETO 218 / 2005 del BOJA</b>	
Superficie Útil	106,46 m <sup>2</sup>
Superficie Construida	151,56 m <sup>2</sup>

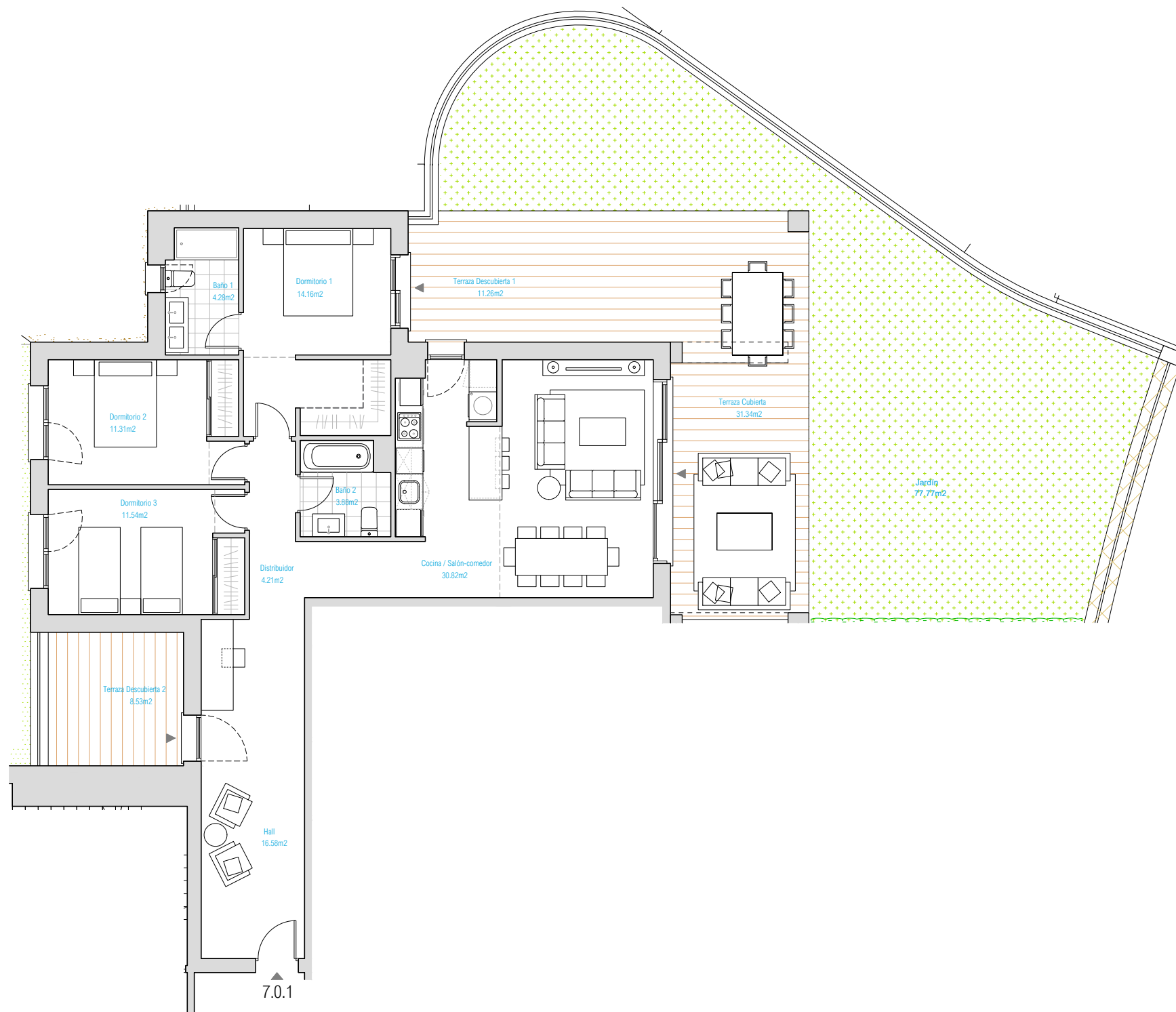

ESCALA GRÁFICA

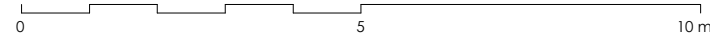

**Documento no Contractual ni Vinculante.** La información y material gráfico que aparecen en este documento son meramente indicativos, no tienen valor contractual y por lo tanto podrán experimentar modificaciones por distintos motivos, tales como exigencias técnicas, legales o a iniciativa de la Dirección Facultativa del proyecto. La jardinería, decoración y mobiliario, infografía y/o cualquier otra información gráfica se han introducido con una función meramente decorativa y por lo tanto no vinculante. El resto de la información referida al Decreto 218/2005 de la Junta de Andalucía está a completa disposición en nuestras oficinas para su consulta.

**Rough Translation.** Information, computer graphics and all the graphic documentation that appear in this brochure are merely indicative, have no contractual value and are experimental due to technical, legal or initiative requirements of the Project Management. The gardening, decoration and furniture are merely decorative and not binding. The other information referred to in D. 218/2005 of the Junta de Andalucía, is available in our offices for consultation.

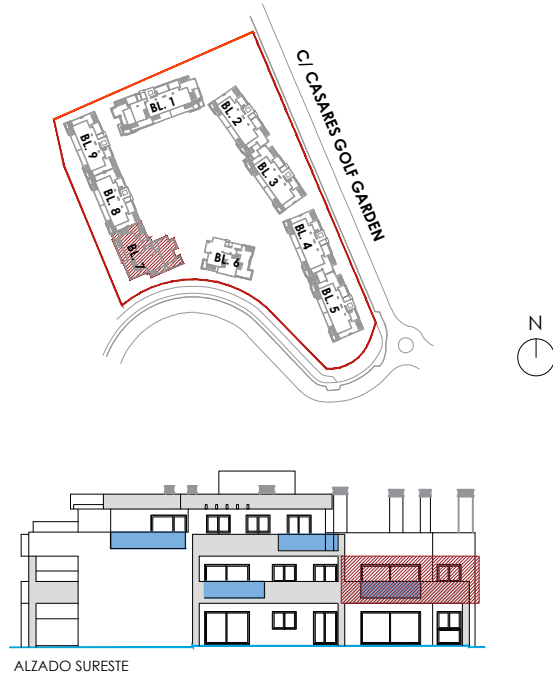

AMARANTA LIVING CASARES GOLF  
CASARES (MÁLAGA)

## VIVIENDA 7.1.1

### BLOQUE 7

### 3 DORMITORIOS

#### SUPERFICIES

Superficie Construida Vivienda	118,38 m <sup>2</sup>
Superficie Construida Terrazas	27,14 m <sup>2</sup>
Superficie Construida + Z.Z.CC.	136,70 m <sup>2</sup>
<b>Superficie Construida Total</b>	<b>163,84 m<sup>2</sup></b>
Superficie Útil Vivienda	96,78 m <sup>2</sup>
Superficie Útil Terrazas	27,14 m <sup>2</sup>
<b>Superficie Útil Total</b>	<b>123,92 m<sup>2</sup></b>

#### Según DECRETO 218 / 2005 del BOJA

Superficie Útil	<b>106,46 m<sup>2</sup></b>
Superficie Construida	<b>148,54 m<sup>2</sup></b>

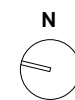
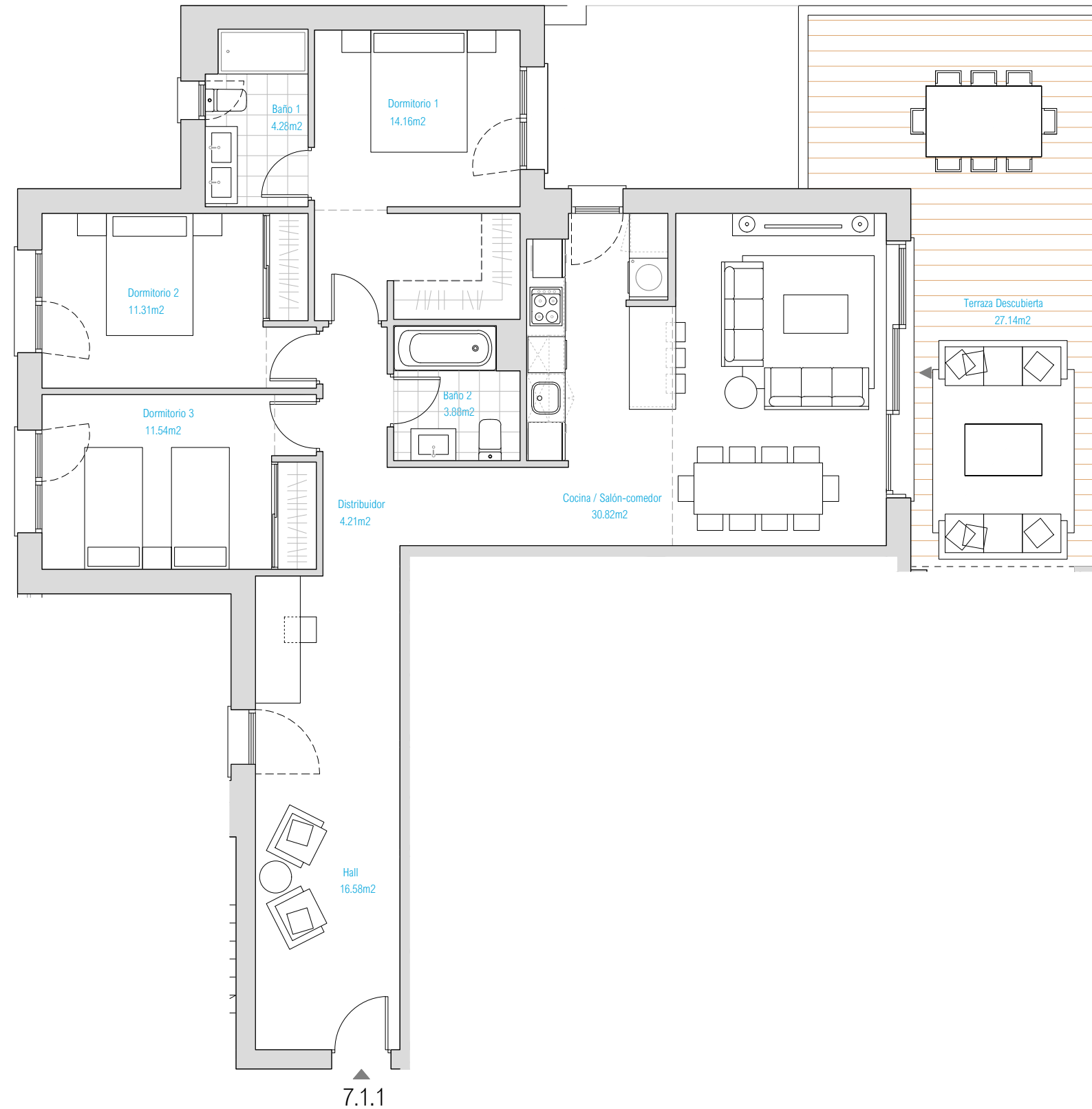

ESCALA GRÁFICA

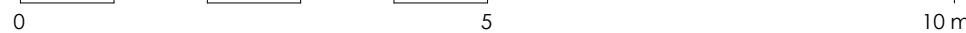

**Documento no Contractual ni Vinculante.** La información y material gráfico que aparecen en este documento son meramente indicativos, no tienen valor contractual y por lo tanto podrán experimentar modificaciones por distintos motivos, tales como exigencias técnicas, legales o a iniciativa de la Dirección Facultativa del proyecto. La jardinería, decoración y mobiliario, infografía y/o cualquier otra información gráfica se han introducido con una función meramente decorativa y por lo tanto no vinculante. El resto de la información referida al Decreto 218/2005 de la Junta de Andalucía está a completa disposición en nuestras oficinas para su consulta.

**Rough Translation.** Information, computer graphics and all the graphic documentation that appear in this brochure are merely indicative, have no contractual value and are experimental due to technical, legal or initiative requirements of the Project Management. The gardening, decoration and furniture are merely decorative and not binding. The other information referred to in D. 218/2005 of the Junta de Andalucía, is available in our offices for consultation.

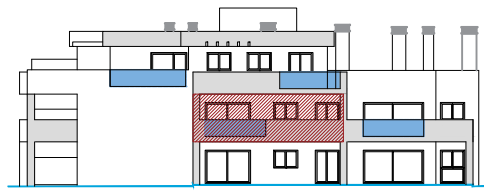
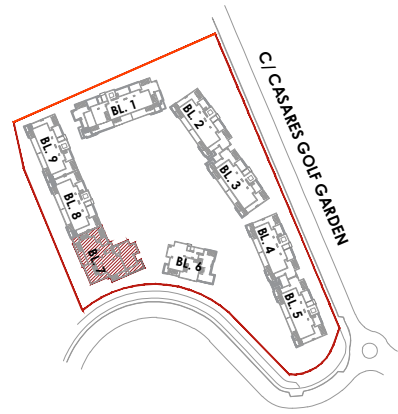

ALZADO SURESTE

AMARANTA LIVING CASARES GOLF  
CASARES (MÁLAGA)

# VIVIENDA 7.1.2

## BLOQUE 7

### 2 DORMITORIOS

#### SUPERFICIES

Superficie Construida Vivienda	79,44 m <sup>2</sup>
Superficie Construida Terrazas	26,77 m <sup>2</sup>
Superficie Construida + ZZ.CC.	92,81 m <sup>2</sup>
<b>Superficie Construida Total</b>	<b>119,58 m<sup>2</sup></b>
Superficie Útil Vivienda	68,67 m <sup>2</sup>
Superficie Útil Terrazas	26,77 m <sup>2</sup>
<b>Superficie Útil Total</b>	<b>95,44 m<sup>2</sup></b>

#### Según DECRETO 218 / 2005 del BOJA

Superficie Útil	<b>75,54 m<sup>2</sup></b>
Superficie Construida	<b>100,76 m<sup>2</sup></b>

7.1.2 ▶

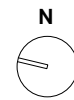
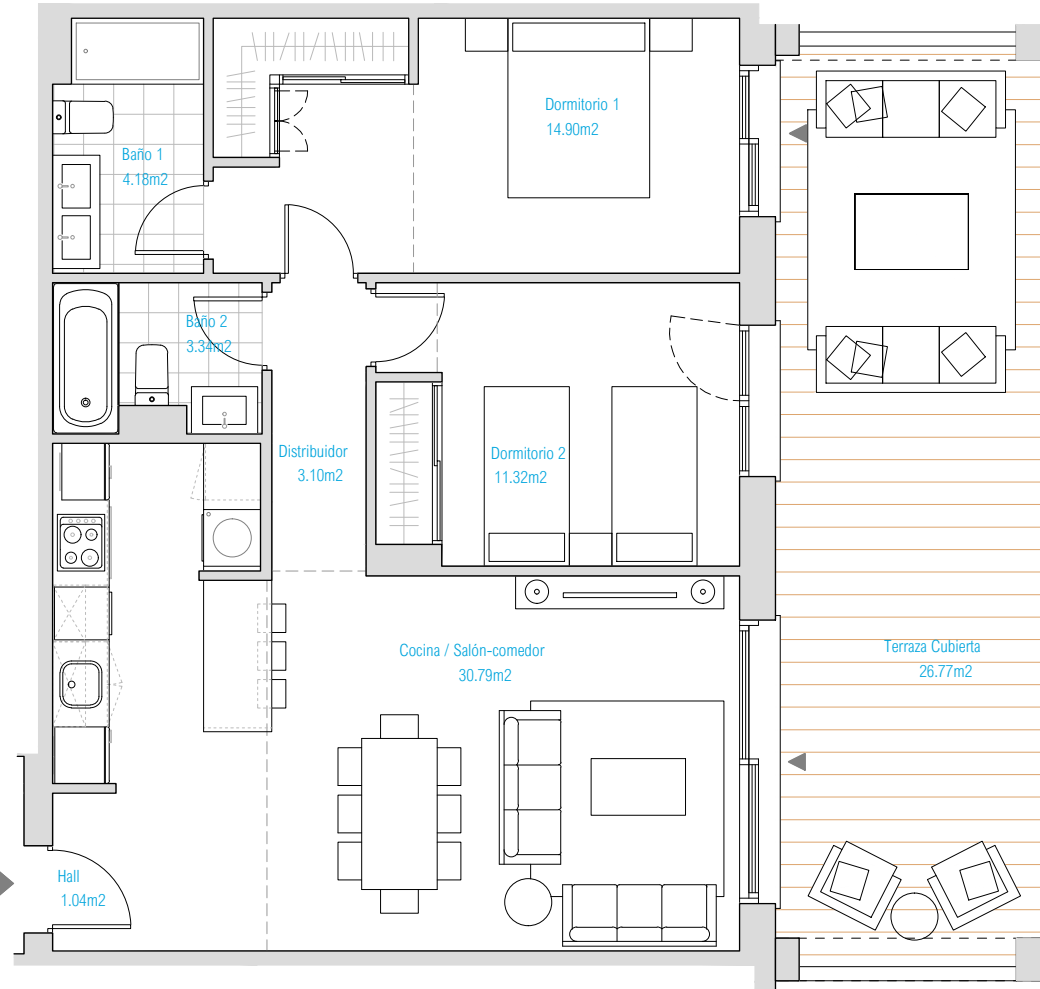

ESCALA GRÁFICA

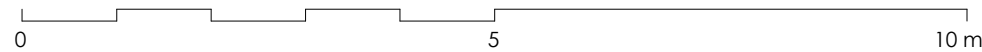

**Documento no Contractual ni Vinculante.** La información y material gráfico que aparecen en este documento son meramente indicativos, no tienen valor contractual y por lo tanto podrán experimentar modificaciones por distintos motivos, tales como exigencias técnicas, legales o a iniciativa de la Dirección Facultativa del proyecto. La jardinería, decoración y mobiliario, infografía y/o cualquier otra información gráfica se han introducido con una función meramente decorativa y por lo tanto no vinculante. El resto de la información referida al Decreto 218/2005 de la Junta de Andalucía está a completa disposición en nuestras oficinas para su consulta.

**Rough Translation.** Information, computer graphics and all the graphic documentation that appear in this brochure are merely indicative, have no contractual value and are experimental due to technical, legal or initiative requirements of the Project Management. The gardening, decoration and furniture are merely decorative and not binding. The other information referred to in D. 218/2005 of the Junta de Andalucía, is available in our offices for consultation.

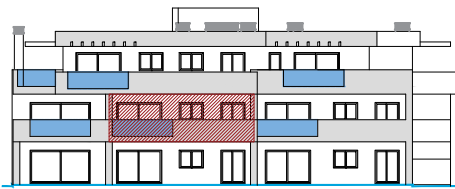
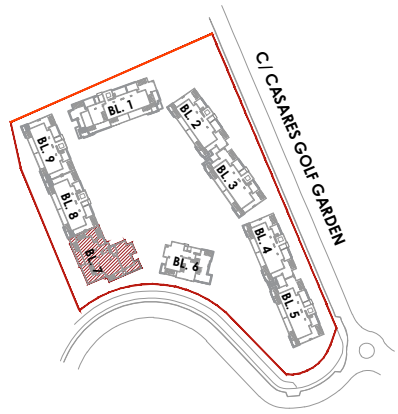

ALZADO SUROESTE

AMARANTA LIVING CASARES GOLF  
CASARES (MÁLAGA)

## VIVIENDA 7.1.3

### BLOQUE 7

### 2 DORMITORIOS

#### SUPERFICIES

Superficie Construida Vivienda	81,30 m <sup>2</sup>
Superficie Construida Terrazas	31,27 m <sup>2</sup>
Superficie Construida + ZZ.CC.	95,47 m <sup>2</sup>
<b>Superficie Construida Total</b>	<b>126,74 m<sup>2</sup></b>
Superficie Útil Vivienda	68,56 m <sup>2</sup>
Superficie Útil Terrazas	31,27 m <sup>2</sup>
<b>Superficie Útil Total</b>	<b>99,83 m<sup>2</sup></b>

#### Según DECRETO 218 / 2005 del BOJA

Superficie Útil	75,42 m <sup>2</sup>
Superficie Construida	103,60 m <sup>2</sup>

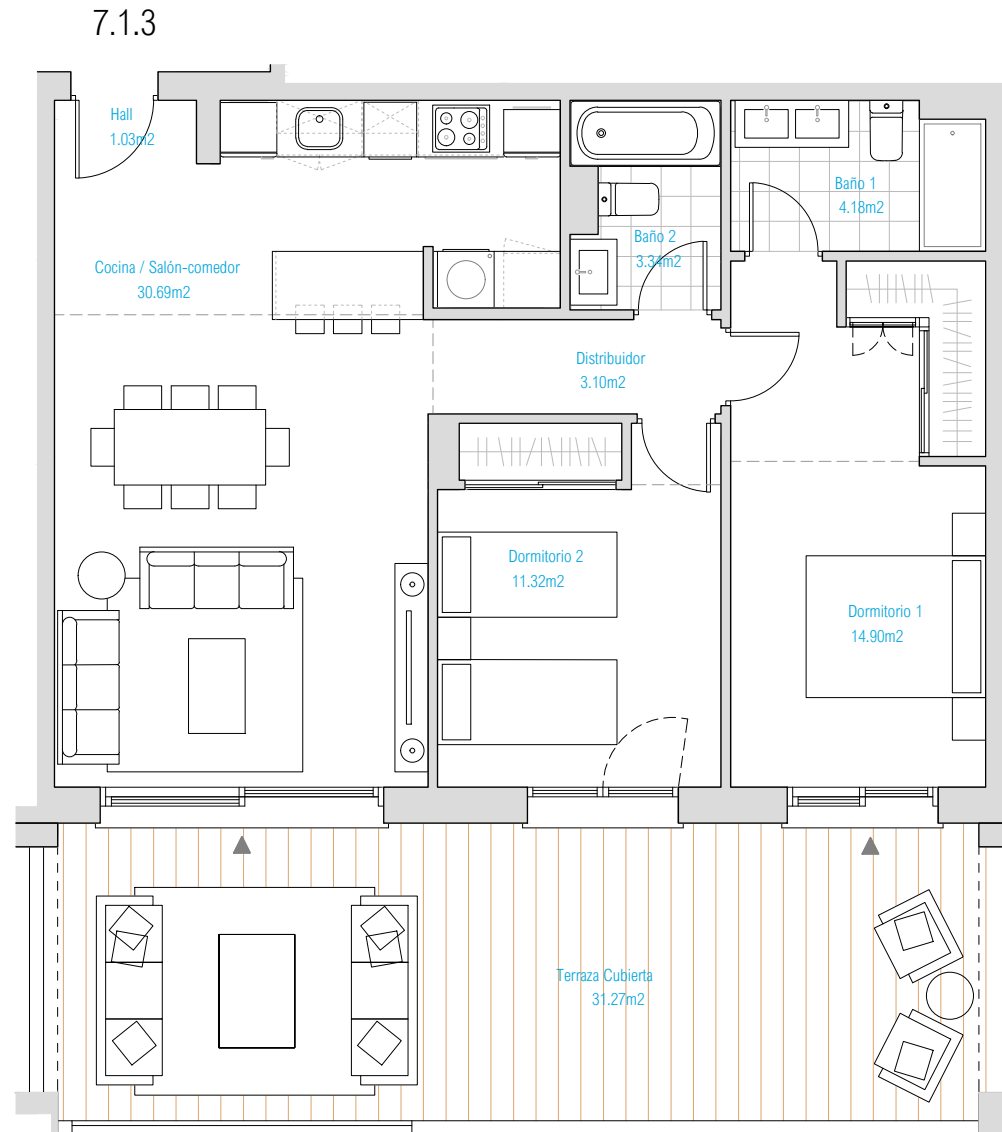

ESCALA GRÁFICA

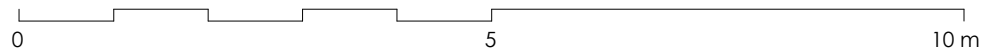

**Documento no Contractual ni Vinculante.** La información y material gráfico que aparecen en este documento son meramente indicativos, no tienen valor contractual y por lo tanto podrán experimentar modificaciones por distintos motivos, tales como exigencias técnicas, legales o a iniciativa de la Dirección Facultativa del proyecto. La jardinería, decoración y mobiliario, infografía y/o cualquier otra información gráfica se han introducido con una función meramente decorativa y por lo tanto no vinculante. El resto de la información referida al Decreto 218/2005 de la Junta de Andalucía está a completa disposición en nuestras oficinas para su consulta.

**Rough Translation.** Information, computer graphics and all the graphic documentation that appear in this brochure are merely indicative, have no contractual value and are experimental due to technical, legal or initiative requirements of the Project Management. The gardening, decoration and furniture are merely decorative and not binding. The other information referred to in D. 218/2005 of the Junta de Andalucía, is available in our offices for consultation.

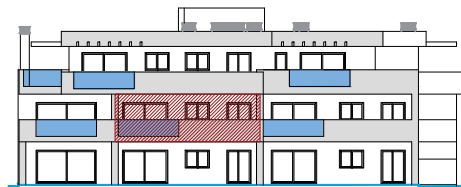
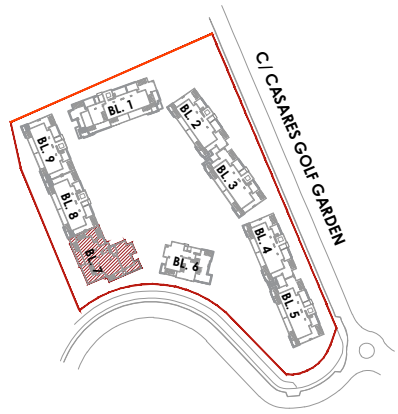

ALZADO SUROESTE

AMARANTA LIVING CASARES GOLF  
CASARES (MÁLAGA)

# VIVIENDA 7.1.4

## BLOQUE 7

### 2 DORMITORIOS

#### SUPERFICIES

Superficie Construida Vivienda	78,21 m <sup>2</sup>
Superficie Construida Terrazas	33,23 m <sup>2</sup>
Superficie Construida + ZZ.CC.	92,24 m <sup>2</sup>
<b>Superficie Construida Total</b>	<b>125,47 m<sup>2</sup></b>
Superficie Útil Vivienda	67,39 m <sup>2</sup>
Superficie Útil Terrazas	33,23 m <sup>2</sup>
<b>Superficie Útil Total</b>	<b>100,62 m<sup>2</sup></b>

#### Según DECRETO 218 / 2005 del BOJA

Superficie Útil	74,13 m <sup>2</sup>
Superficie Construida	100,06 m <sup>2</sup>

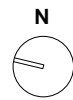
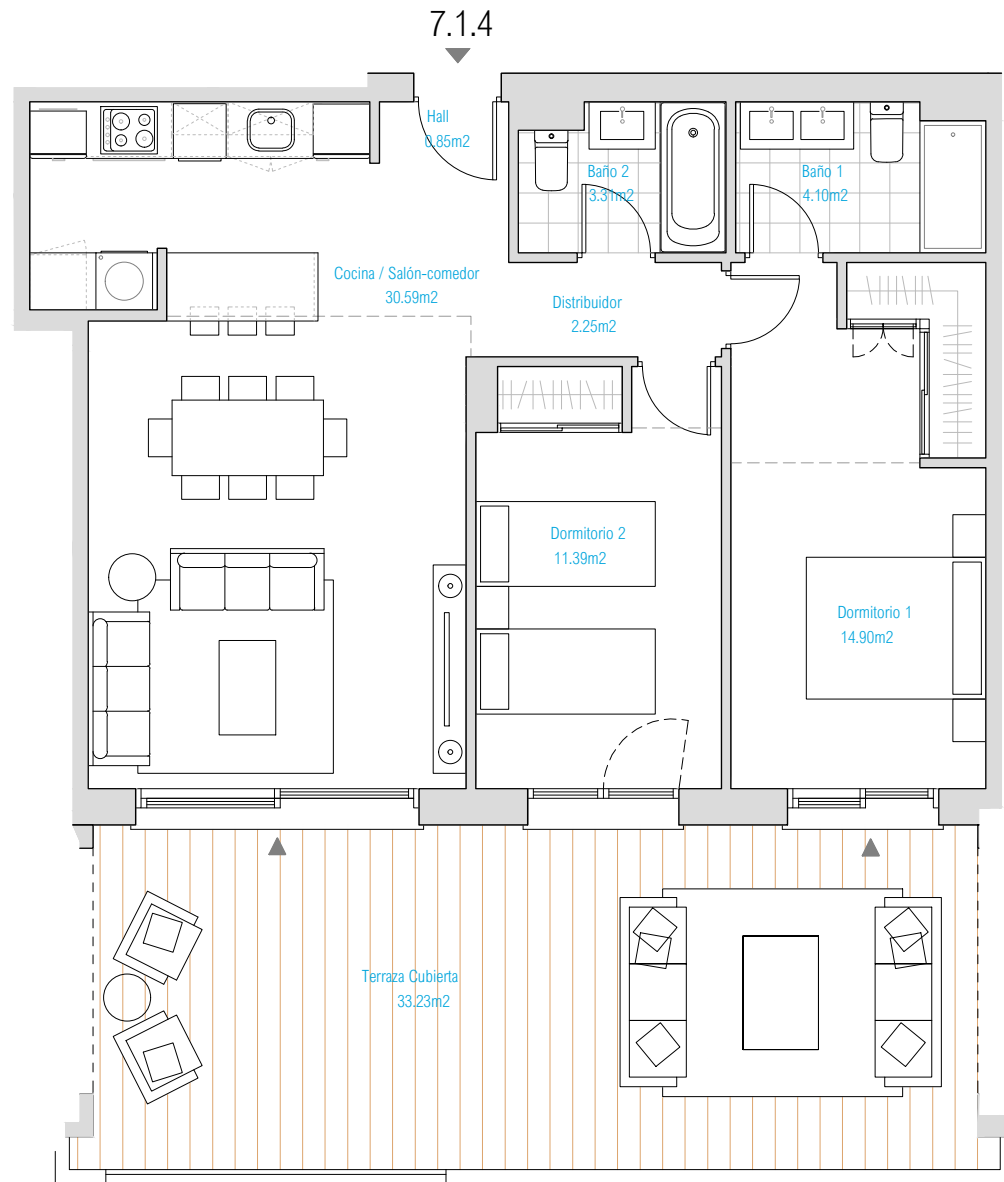

ESCALA GRÁFICA

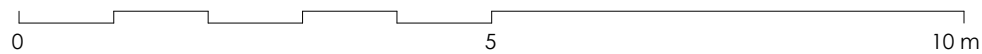

**Documento no Contractual ni Vinculante.** La información y material gráfico que aparecen en este documento son meramente indicativos, no tienen valor contractual y por lo tanto podrán experimentar modificaciones por distintos motivos, tales como exigencias técnicas, legales o a iniciativa de la Dirección Facultativa del proyecto. La jardinería, decoración y mobiliario, infografía y/o cualquier otra información gráfica se han introducido con una función meramente decorativa y por lo tanto no vinculante. El resto de la información referida al Decreto 218/2005 de la Junta de Andalucía está a completa disposición en nuestras oficinas para su consulta.

**Rough Translation.** Information, computer graphics and all the graphic documentation that appear in this brochure are merely indicative, have no contractual value and are experimental due to technical, legal or initiative requirements of the Project Management. The gardening, decoration and furniture are merely decorative and not binding. The other information referred to in D. 218/2005 of the Junta de Andalucía, is available in our offices for consultation.

A photograph of a person's legs standing on a beach at sunset. The person is wearing high-heeled sandals. The sand is wet and reflects the bright orange and yellow light of the setting sun. In the background, waves are breaking on the shore. On the right side of the image, there is a large, stylized green floral graphic with multiple petals and a stem.

BLOCK 9

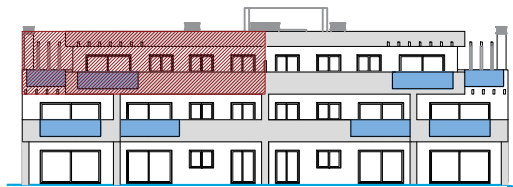
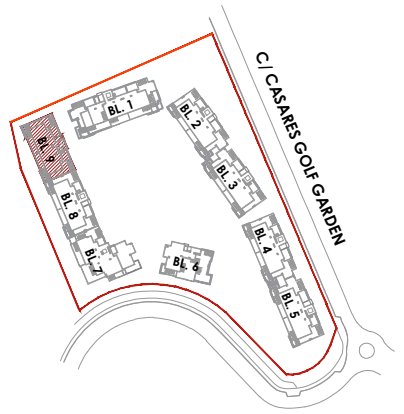

AMARANTA LIVING CASARES GOLF  
CASARES (MÁLAGA)

## VIVIENDA 9.2.2

### BLOQUE 9

### 3 DORMITORIOS

#### SUPERFICIES

Superficie Construida Vivienda	110,50 m <sup>2</sup>
Superficie Construida Terrazas	98,47 m <sup>2</sup>
Superficie Construida + ZZ.CC.	136,81 m <sup>2</sup>
<b>Superficie Construida Total</b>	<b>235,28 m<sup>2</sup></b>
Superficie Útil Vivienda	90,00 m <sup>2</sup>
Superficie Útil Terrazas	98,47 m <sup>2</sup>
<b>Superficie Útil Total</b>	<b>188,47 m<sup>2</sup></b>

#### Según DECRETO 218 / 2005 del BOJA

Superficie Útil	99,00 m <sup>2</sup>
Superficie Construida	147,86 m <sup>2</sup>

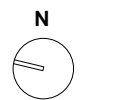
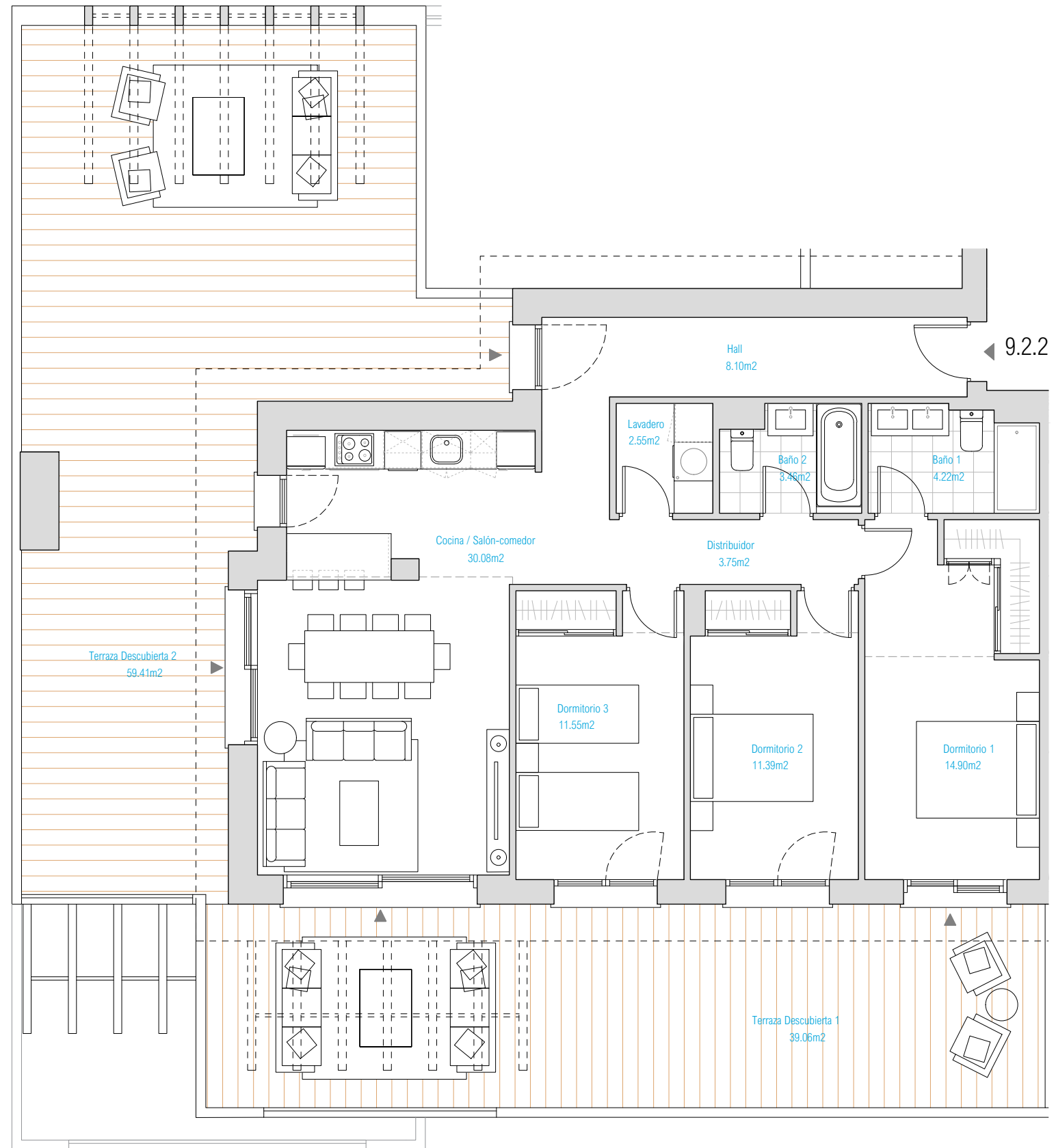

ESCALA GRÁFICA

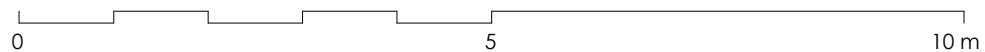

**Documento no Contractual ni Vinculante.** La información y material gráfico que aparecen en este documento son meramente indicativos, no tienen valor contractual y por lo tanto podrán experimentar modificaciones por distintos motivos, tales como exigencias técnicas, legales o a iniciativa de la Dirección Facultativa del proyecto. La jardinería, decoración y mobiliario, infografía y/o cualquier otra información gráfica se han introducido con una función meramente decorativa y por lo tanto no vinculante. El resto de la información referida al Decreto 218/2005 de la Junta de Andalucía está a completa disposición en nuestras oficinas para su consulta.

**Rough Translation.** Information, computer graphics and all the graphic documentation that appear in this brochure are merely indicative, have no contractual value and are experimental due to technical, legal or initiative requirements of the Project Management. The gardening, decoration and furniture are merely decorative and not binding. The other information referred to in D. 218/2005 of the Junta de Andalucía, is available in our offices for consultation.



AMARANTA  
LIVING CASARES GOLF

1



El presente documento, las imágenes y/o infografías que aparecen son de carácter informativo, no tienen valor contractual y podrán sufrir variaciones por exigencias técnicas, legales o a iniciativa de la Dirección Facultativa del proyecto. Las infografías del presente catálogo podrían no reflejar exactamente los espacios o el entorno del edificio. El mobiliario, los modelos y acabados de los materiales, la decoración y las soluciones constructivas representadas no son vinculantes sino una mera representación gráfica de una posible decoración, incluyendo o no las opciones, reformas y/o extras que el cliente puede ejecutar o elegir a la hora de reservar el producto, y por lo tanto el coste de serie de las viviendas podrían variar en función a las opciones posibles y las diferentes combinaciones a elegir, las cuales pueden variar en el tiempo.

This document, the images and/or infographics that appear are for information purposes only, have no contractual value and may be subject to variations due to technical or legal requirements or at the initiative of the project management. The infographics in this catalogue may not accurately reflect the spaces or the environment of the building. The furniture, the models and finishes of the materials, the decoration and the constructive solutions represented are not binding but a mere graphic representation of a possible decoration, including or not the options, reforms and/or extras that the client may execute or choose when booking the product, and therefore the standard cost of the homes may vary depending on the possible options and the different combinations to choose from, which may vary over time.